

GFO Basisgegevens 2 (1998)

Inhoud

1 Inleiding

- 1.1 StUF-Binnengemeentelijk
- 1.2 Na 1994 tot stand gekomen GFO's en de afstemming van GFO's
- 1.3 Sinds 1994 verschenen andere standaards
- 1.4 Rol van het GFO-Basisgegevens
- 1.5 Consequenties voor de andere GFO's

2 Inhoud van het GFO-Basisgegevens

- 2.1 Toelichting op het gegevensmodel
- 2.2 Gegevens in het geactualiseerde GFO-Basisgegevens
- 2.3 Veranderingen in de GFO-systematiek
- 2.4 Gegevensgroepen in het geactualiseerde GFO-Basisgegevens

3 Aanbevelingen

4 Gebruikte literatuur

5 Samenstelling projectorganisatie

Bijlage: Gegevensmodel

1 Inleiding

Het eerste GFO-Basisgegevens is in augustus 1994 door de VNG uitgebracht. De kern van dit GFO wordt gevormd door gegevenswoordenboeken op het gebied van natuurlijke personen, vastgoed en maatschappelijke objecten. Bij de selectie van gegevens die wel en niet onder de basisgegevens zouden moeten vallen, is toen vooral gekeken naar multifunctioneel gebruik binnen de gemeente. Totaal zijn destijds 101 gegevens gedefinieerd.

Er zijn enkele redenen om het GFO-Basisgegevens te actualiseren:

1. Het gereedkomen van het Standaard Uitwisselingsformaat Binnengemeentelijk (StUF-Binnengemeentelijk);
2. Na 1994 tot stand gekomen GFO's en de afstemming van GFO's;
3. Sinds 1994 verschenen (actualisering van) andere standaards.

1.1 StUF-Binnengemeentelijk

Op initiatief van een aantal softwareleveranciers is onder leiding van de VNG een uitwisselingsformaat gemaakt, dat in eerste instantie gericht is op geautomatiseerde uitwisseling van gegevens binnen een gemeente.

Het StUF-Binnengemeentelijk bevat twee onderdelen. Ten eerste een uitwisselingsformaat: een beschrijving van de wijze waarop gegevens moeten worden uitgewisseld. Ten tweede een gegevenswoordenboek: een specificatie van de gegevensgroepen; relaties tussen gegevensgroepen; en gegevens. Kenmerken van de uit te wisselen gegevens worden niet in het StUF vastgelegd, maar in het (geactualiseerde) GFO-Basisgegevens. Door de leveranciers is een aanzet voor de op te nemen gegevens opgesteld. Deze gegevenslijst is, naast het bestaande GFO, als basis voor de actualisering van het GFO-Basisgegevens gebruikt.

1.2 Na 1994 tot stand gekomen GFO's en de afstemming van GFO's

De ontwikkelingen op het vlak van GFO's hebben sinds 1994 niet stilgestaan. Er zijn 3 GFO's geactualiseerd (GSD3, OGH2, RIO2) en 3 nieuwe GFO's verschenen (SCW/WO, V&V, TUF-Milieu). Ook zijn er nog enkele GFO's in voorbereiding. Verder is gewerkt aan afstemming van GFO's. De GFO's gingen namelijk steeds meer van elkaar verschillen. Hetzelfde gegeven kwam soms onder verschillende namen of met verschillende definities en andere kenmerken in twee of meer GFO's voor. Ook is de gegevensmodellering op verschillende manieren aangepakt. De verschillen werden extra duidelijk doordat in 1995 de GFO-databank is uitgebracht. Tegelijk met de actualisering van het GFO-Basisgegevens is een deel van deze problemen aangepakt. Met name is aandacht besteed aan gegevens die behalve in het GFO-Basisgegevens ook in een of meer andere GFO's voorkomen.

1.3 Sinds 1994 verschenen andere standaards

Al in het eerste GFO-Basisgegevens is gebruik gemaakt van het Logisch Ontwerp GBA. Latere wijzigingen zijn bij de actualisering verwerkt (tot en met versie 2.4). Verder is gebruik gemaakt van de StUF-WOZ (Waardering Onroerende Zaken) en het daarop aansluitende StUF-TAX (Taxatiegegevens) (versie 31 oktober 1995). Ook zijn in 1997 vastgestelde veranderingen in de Handelsregisterwet, het Handelsregisterbesluit en de bestanden van de Kamers van Koophandel verwerkt.

1.4 Rol van het GFO-Basisgegevens

Het GFO-Basisgegevens is een geheel van gegevensgroepen, relaties en gegevens waar volgens de VNG gemeenten bij de inrichting van hun gegevenshuishouding naar toe moeten groeien. Voor softwareleveranciers biedt het GFO-Basisgegevens een richtsnoer bij het maken van programmatuur voor gemeenten. Het GFO-Basisgegevens is niet bedoeld als grondslag voor één gegevensbestand (al wordt dat niet uitgesloten), maar is bedoeld om een brug te slaan tussen allerlei applicaties.

De VNG ziet het GFO-Basisgegevens als leidend bij het actualiseren van bestaande en het opstellen van nieuwe GFO's. Andere GFO's moeten worden beschouwd als sectorale uitwerkingen binnen het kader dat het GFO-Basisgegevens stelt. Zo zal het gegevensmodel in sector-GFO's moeten aansluiten op het hier gepresenteerde gegevensmodel. De VNG streeft er naar het GFO-Basisgegevens actief bij te houden. Redenen voor actualisering in de toekomst zullen, net als nu, gelegen zijn in ervaringen met gegevensuitwisseling en de totstandkoming van nieuwe GFO's en andere standaards.

1.5 Consequenties voor de andere GFO's

De veranderingen in het GFO-Basisgegevens hebben gevolgen voor de meeste andere GFO's. In de GFO-databank zijn vooral wijzigingen aangebracht in de gegevens en gegevensgroepen rondom adressen, (namen van) natuurlijke personen en (namen van) niet-natuurlijke personen. Bij actualisering van bestaande GFO's is het raadzaam uitdrukkelijk rekening te houden met het geactualiseerde GFO-Basisgegevens en het hieraan ten grondslag liggende gegevensmodel.

2 Inhoud van het GFO-Basisgegevens

2.1 Toelichting op het gegevensmodel

Als bijlage bij deze rapportage is het gegevensmodel toegevoegd. In deze paragraaf wordt een algemene toelichting op het model gegeven. In paragraaf 2.2 wordt ingegaan op de selectie van gegevens. In paragraaf 2.3 wordt aangestipt in welke opzichten bij de totstandkoming van het GFO-Basisgegevens anders is gewerkt dan bij eerder ontwikkelde GFO's. In paragraaf 2.4 wordt een toelichting op de gegevensgroepen gegeven en wordt aangegeven welke inhoudelijke veranderingen zijn doorgevoerd vergeleken met het oude GFO-Basisgegevens.

Uitgangspunten van het gegevensmodel:

- Het gegevensmodel is een entiteitenrelatiemodel en bedoeld als domeinbeschrijving, niet als grondslag voor een relationele database. Dat betekent dat veel-op-veel-relaties niet volledig zijn uitgebannen (zoals bijvoorbeeld tussen Locatieadres en Verblijfsobject). Het model berust op de begrippen Entiteit en Relatie. Het begrip Entiteit wordt gebruikt voor elk zinvol te onderscheiden object, waarbij een object de ene keer concreet is en de andere keer abstract. Een concrete entiteit is bijvoorbeeld een natuurlijk persoon, een meer abstract object een bestemmingsgebied of huishouden. Overigens worden in het GFO de termen 'gegevensgroep', 'entiteit' en 'object' als synoniem beschouwd. Hetzelfde geldt voor 'gegeven', 'eigenschap' en 'attribuut'.
- Meervoudig voorkomende gegevens als een telefoonnummer of een bank/girorekeningnummer worden niet uitgenormaliseerd naar een zelfstandige gegevensgroep. Wel wordt in de rubriek 'commentaar' bij het gegeven aangegeven dat ze meervoudig kunnen voorkomen.
- Tijdsafhankelijkheid is niet gemodelleerd. Dat wil zeggen dat bijvoorbeeld emigratiegegevens bij een natuurlijk persoon slechts een keer voorkomen, hoewel deze persoon in zijn leven diverse keren kan emigreren. In de praktijk zal het zo zijn dat aan elk gegeven en aan elke relatie een mutatedatum is verbonden. Redenen om het tijdsaspect buiten beschouwing te laten zijn dat anders het model aanzienlijk ingewikkelder zou worden en dat er een groot aantal extra gegevens begin- en einddata) zouden moeten worden gedefinieerd, terwijl opname hiervan inhoudelijk weinig toevoegt.
- Wanneer er een officiële tabel wordt gebruikt (bijvoorbeeld een GBA-tabel of een CBS-codering), is een tabelentiteittype gebruikt.
- Bij een gegeven wordt in het commentaar vermeld of het object altijd die eigenschap heeft (optionaliteit). Voorbeeld: een natuurlijk persoon hoeft geen telefoonnummer te hebben (optionaliteit 0), maar heeft wel altijd een geboortedatum (optionaliteit 1). Consequentie van optionaliteit 1 is dat een gegeven altijd van toepassing is, maar wel onbekend kan zijn. Consequentie van optionaliteit 0 is dat een gegeven niet van toepassing kan zijn, maar ook onbekend kan zijn.

Een gegevensgroep kenmerkt zich door het bezit van een serie eigenschappen. Er worden in dit GFO-model alleen die eigenschappen (gegevens/attributen) vastgelegd, die voor de aanmaak van meerdere gemeentelijke producten van belang zijn. De waarden van deze eigenschappen dienen aan bepaalde regels te voldoen. Het waardebereik is vastgelegd in de rubriek Domein. Soms wordt het

domein gevormd door een landelijk vastgestelde codetabel. Dergelijke tabellen zijn ook terug te vinden in het gegevensmodel als Tabelentiteit of Domeintabel.

Andere tabellen staan onder de rubriek Tabel in het gegevenswoordenboek. In tegenstelling tot wat in andere GFO's gebruikelijk is, worden de tabellen 'dwingend' voorgeschreven (dus geen 'voorbeeld van een codetabel'). In het GFO-Basisgegevens zijn tabellen dwingend voorgeschreven, omdat deze ook in het StUF-Binnengemeentelijk worden gebruikt. In geval van gegevensuitwisseling moet immers ook het waardebereik van een gegeven op dezelfde manier worden gebruikt.

Tot slot is het begrip Relatie van belang. Tussen gegevensgroepen kunnen relaties worden gelegd. Zo is een natuurlijk persoon veelal verbonden met het adres, waar hij of zij gewoonlijk verblijft. Wanneer een relatie zelf ook eigenschappen bezit - anders dan ingangsdatum en einde van de relatie - is er een aparte gegevensgroep van gemaakt. Een voorbeeld van zo'n gegevensgroep is huishouden.

Legenda:

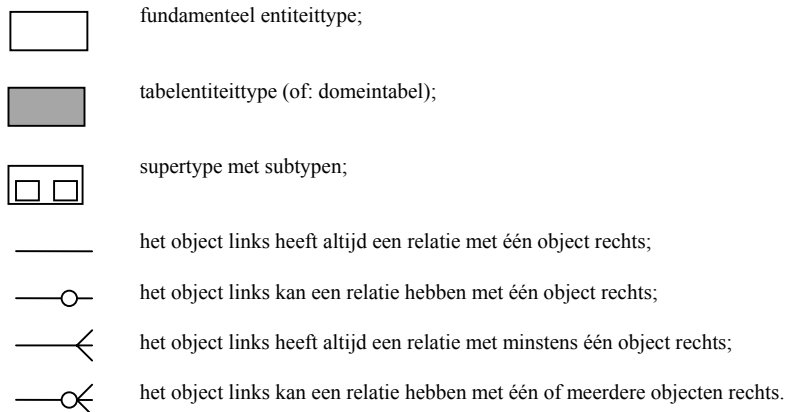

2.2 Gegevens in het geactualiseerde GFO-Basisgegevens

Anders dan in de sectorale GFO's is in het GFO-Basisgegevens geen vraag-aanbodbenadering gehanteerd. Daarvoor is de vraag (gemeentelijke producten) te breed. Bij de opname van gegevens zijn de volgende uitgangspunten toegepast:

- gegevens die in het StUF-Binnengemeentelijk worden gebruikt, zijn allemaal opgenomen;
- gegevens uit het oude GFO-Basisgegevens, die ook voor verschillende gebruikers binnen een gemeente van belang worden gevonden of van belang kunnen worden, zijn gehandhaafd;
- overige gegevens, die voor verschillende gebruikers binnen een gemeente van belang worden gevonden of van belang kunnen worden, zijn toegevoegd.

De meeste gegevens uit het oude GFO-Basisgegevens zijn overigens in het geactualiseerde GFO terug te vinden, zij het dat naamgeving en definiëring dikwijls zijn veranderd.

2.3 Veranderingen in de GFO-systematiek

Door de introductie van een gegevensmodel is opnieuw nagedacht over de wijze van omgang met samenhangende gegevens, zoals het adres of de naam van een natuurlijk persoon. In het verleden zijn deze als samengestelde gegevens in de GFO's verwerkt. In het geactualiseerde GFO-Basisgegevens is dit niet meer het geval. Voor Adres is een andere oplossing gekozen door er een aparte gegevensgroep van te maken. In andere gevallen is in het commentaar op de gegevensgroep aangegeven welke identificaties volgens het StUF-Binnengemeentelijk kunnen worden gebruikt (zie hiervoor paragraaf 2.1).

Een nieuw type gegeven is het relatiegegeven. Hiermee wordt geduid op de relatie tussen twee gegevensgroepen. In het gegevenswoordenboek wordt de naam van een relatiegegeven voorafgegaan door een *. In het gegevensmodel zijn de relaties herkenbaar als lijnen tussen twee gegevensgroepen. Bij elke lijn staat de naam van het relatiegegeven. Voor de relatiegegevens is een deel van de rubrieken in het gegevenswoordenboek niet ingevuld: type, lengte, eenheid, domein, tabel. Bij de relaties zijn geen gegevens vastgelegd (eigenschappen van de relatie). Zijn dergelijke eigenschappen van belang, dan is er in het GFO-Basisgegevens voor gekozen een aparte gegevensgroep te vormen. Een voorbeeld hiervan is de huwelijksrelatie. Aan het huwelijk hangen bijvoorbeeld datum en plaats van huwelijksluiting.

Ieder gegeven heeft een unieke naam en definitie gekregen. Dat wil zeggen, wanneer een soortgelijk gegeven bij twee of meer gegevensgroepen voorkomt (zoals centroid x-coördinaat), is aan de naam van het gegeven de naam van de gegevensgroep toegevoegd (centroid x-coördinaat locatieadres, centroid x-coördinaat kadastraal object).

Ook is op een andere manier omgegaan met het onderscheid tussen numerieke en alfanumerieke gegevens. Gegevens zijn numeriek, wanneer er uitsluitend cijfers ingevuld kunnen worden. Met deze cijfers hoeft niet per se gerekend te kunnen worden. Een codetabel 1 tot en met 99 is dus numeriek, evenals een huisnummer.

Nieuw zijn de volgende rubrieken:

- Code StUF: Ten behoeve van het StUF-Binnengemeentelijk is aan ieder gegeven (inclusief relatiegegevens) een code van vier cijfers toegekend (xx.xx). Voor gegevens die ongewijzigd zijn overgenomen uit de GBA of het StUF-WOZ/TAX is het elementnummer uit deze standaards overgenomen (bij inconsistenties tussen StUF-WOZ/TAX en GBA is voorrang gegeven aan GBA). Ongewijzigd wil zeggen: naam, definitie, type, lengte, eenheid, domein en tabel zijn gelijk aan GBA dan wel StUF-WOZ/TAX. De overige gegevens zijn door de VNG van een code voorzien, beginnend vanaf 94.00.
- Historie: Net als het StUF-Binnengemeentelijk is in het GFO-Basisgegevens uitgegaan van een momentopname. Historische gegevens zijn niet apart weergegeven (bijvoorbeeld: Vorig locatieadres, Vorig huwelijk, Vorige planologische bestemming). In de praktijk is het wel degelijk relevant om te weten op welke adressen een persoon in de loop der jaren heeft gewoond. Daarom wordt aangegeven of de historie van een relatie of een gegeven van belang is. Bij gegevens waarvan het bewaren van de oude situatie van belang wordt geacht, is in de rubriek Historie 'x' ingevuld. Het voordeel van dit uitgangspunt is dat expliciet wordt

aangegeven dat een persoon op een bepaald moment maar één verblijfsadres kan hebben of dat een gegeven maar één waarde kan hebben. Voor het StUF-Binnengemeentelijk wordt er van uitgegaan dat van ieder gegeven en van iedere relatie mutatiegegevens worden meegeleverd. De gebruiker moet zelf beslissen of hij de oude situatie wil bewaren of overschrijven.

2.4 Gegevensgroepen in het geactualiseerde GFO-Basisgegevens

Anders dan in het oude GFO-Basisgegevens is in het nieuwe GFO gewerkt aan een samenhangend gegevensmodel. De gegevensgroepen zijn gedefinieerd, hetgeen in het oude GFO-Basisgegevens niet het geval was. Het gegevensmodel is als bijlage bij deze tekst opgenomen. In deze paragraaf worden alleen uitsneden uit het model gepresenteerd.

Het in het oude GFO-Basisgegevens gehanteerde onderscheid tussen (natuurlijke) personen, vastgoed en maatschappelijke objecten is verlaten. Er zijn relaties tussen allerlei gegevensgroepen gelegd. Kerngegevensgroepen in het geactualiseerde GFO-Basisgegevens zijn:

- **Natuurlijk Persoon**
Dit betreft meer dan alleen de GBA: de GBA registreert degenen die zijn ingeschreven in het bevolkingsregister; het GFO is ook voor andere persoonsregistraties bedoeld. Overigens zijn ook andere dan GBA-gegevens in het GFO-Basisgegevens opgenomen en maken niet alle GBA-gegevens deel uit van het GFO-Basisgegevens.

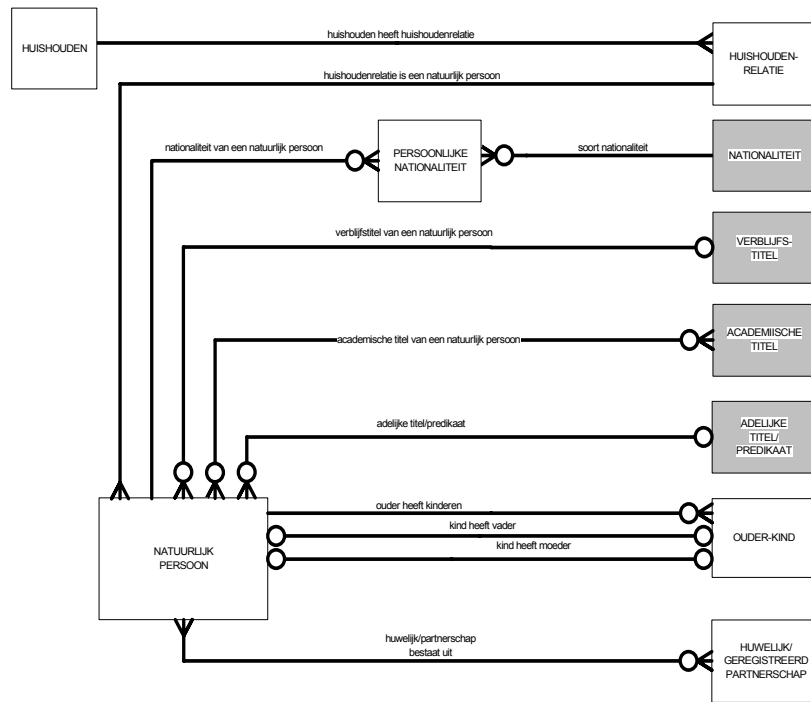

- Niet-natuurlijk Persoon
Deze term vervangt het begrip Maatschappelijke objecten. De in het GFO-Basisgegevens gebruikte term niet-natuurlijke rechtspersoon dekt de lading niet geheel. Het gaat niet alleen om de bij de Kamer van Koophandel ingeschreven organisaties, maar bijvoorbeeld ook om overheidsorganisaties.

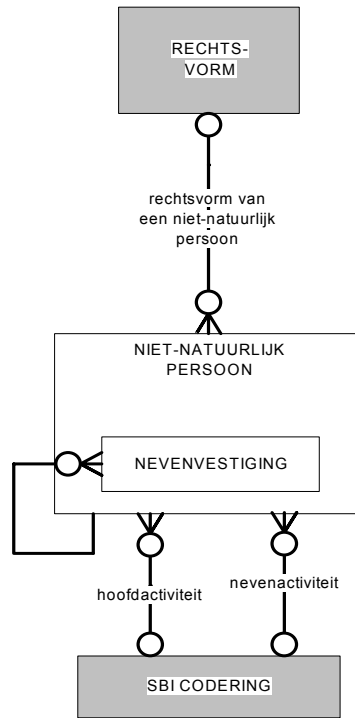

- Adres
Voor adres zijn verschillende benaderingen mogelijk. Een adres kan als een gegeven bij een bepaalde gegevensgroep worden beschouwd (het adres van een verblijfsobject), maar ook als een aparte gegevensgroep. Deze laatste invalshoek is gekozen. Bovendien wordt een onderscheid tussen locatieadres en postadres gemaakt. Met het eerste wordt het adres als een vastgoedobject gezien. Een postadres is uitsluitend geschikt voor de adressering van schriftelijke correspondentie.

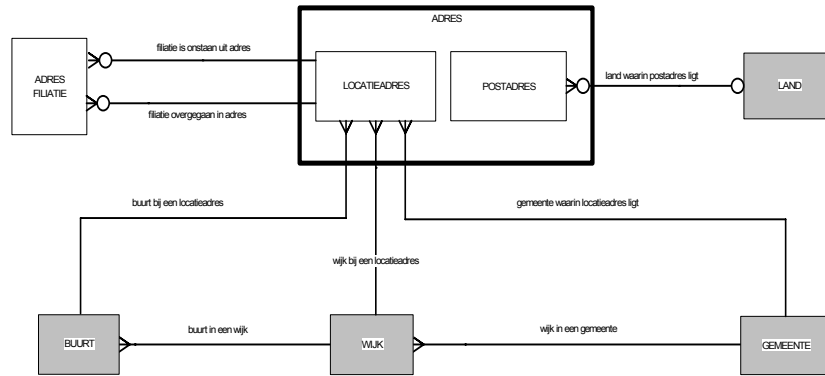

- Kadastraal Object
Dit is het kadastraal object zoals dit bekend is bij het Kadaster.

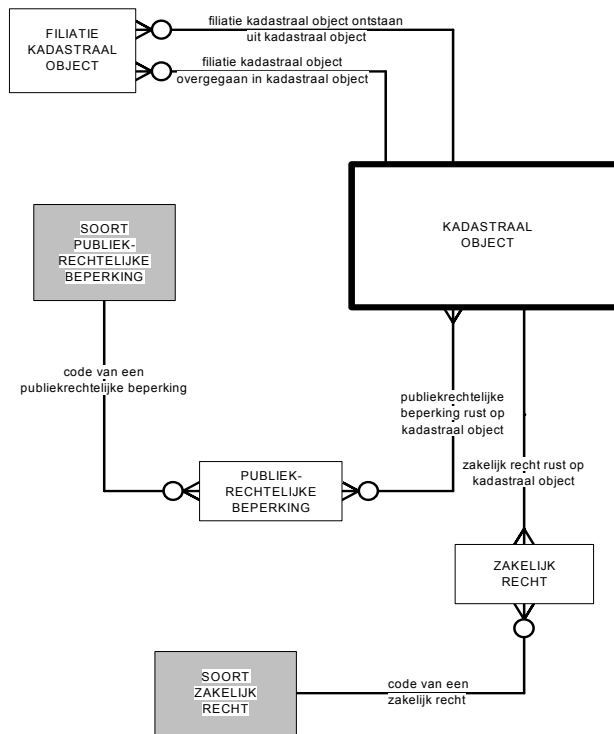

- Verblifsubject
Een of meer verblifsubjecten vormen samen een pand en een of meer panden vormen samen een gebouw. Naast gebouwen worden overige bouwwerken onderscheiden. Een gebouw of overig bouwwerk is gelijk aan of onderdeel van een bouwwerk. Deze indeling is overgenomen uit het oude GFO-Basisgegevens. In het StUF-Binnengemeentelijk wordt overigens alleen gebruik gemaakt van gegevens over verblifsubjecten.

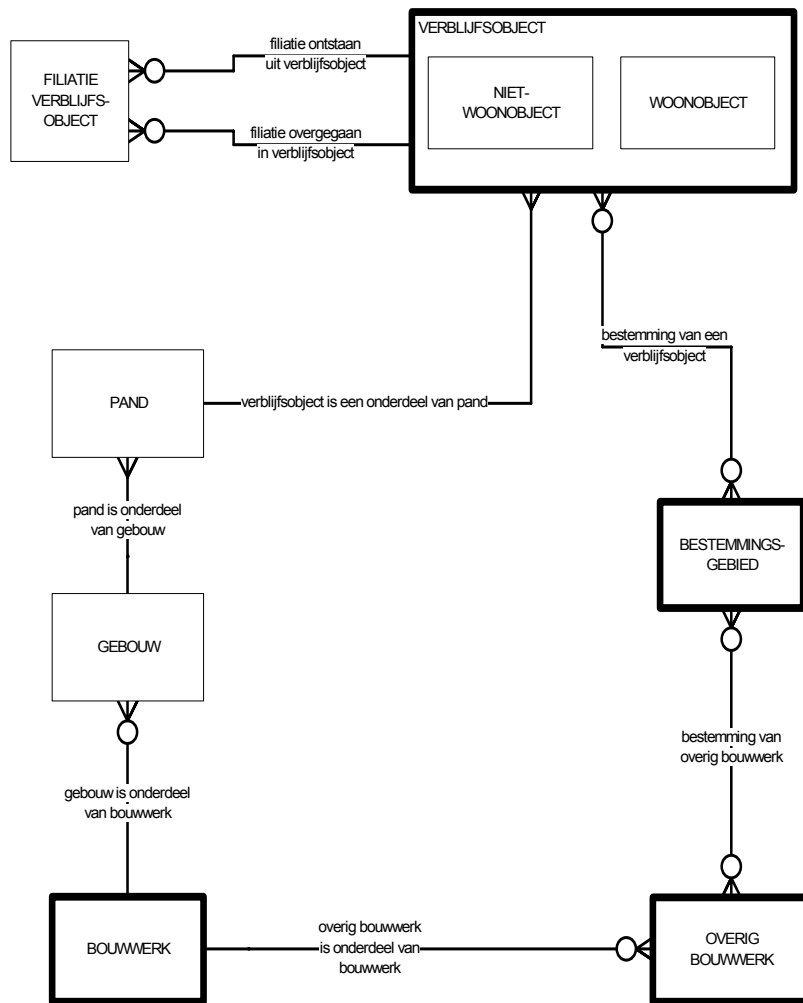

- **WOZ-object**
Dit is een nieuwe gegevensgroep in het GFO-Basisgegevens. Reden is de invoering van de Wet WOZ.

- Bestemmingsgebied
Ook dit is een nieuwe gegevensgroep in het GFO-Basisgegevens. Reden voor het toevoegen van deze groep is de behoefte bij verschillende gemeentelijke afdelingen om de bestemming volgens het bestemmingsplan te kunnen achterhalen.

Ten opzichte van het oude GFO-Basisgegevens zijn enkele gegevensgroepen rondom vastgoed vervallen: Terrein, Leidingnetwerk en Gebied. Bovendien zijn 'Kunstwerk' en 'Technische installatie' samengevoegd met 'Overig bouwwerk'. Redenen hiervoor zijn dat deze gegevensgroepen niet worden gebruikt in het StUF-Binnengemeentelijk en dat deze groepen in het GFO nogal rudimentair waren uitgewerkt. Enkele soorten gebieden zijn in het geactualiseerde GFO verder uitgewerkt: Bestemmingsgebied, Buurt, Wijk en Gemeente. Rondom het Kadastraal Object zijn enkele gegevensgroepen toegevoegd, te weten Zakelijk Recht, Publiekrechtelijke Beperking en Filiatie kadastraal object. Net als in het oude GFO-Basisgegevens zijn de geometrische gegevens buiten beschouwing gebleven. Wel is een globale relatie met de kaart gelegd door opname van centroiden.

Voor gebouwde vastgoedobjecten en locatieadressen zijn unieke nummers gedefinieerd. Het gebruik van een uniek nummer in plaats van een unieke identificatie op basis woonplaatsnaam, straatnaam, huisnummer, huisletter, huisnummertoevoeging, aanduiding bij huisnummer, eventueel aangevuld met een locatieomschrijving, vereenvoudigt de verwerking door de afnemers aanzienlijk. Het locatieadresnummer is bijvoorbeeld de unieke sleutel binnen een Centraal Adresbestand dat iedere gemeente zou moeten opzetten. Door gebruik van een Locatieadresnummer kunnen bijvoorbeeld straatnaam en huisnummer van een locatieadres veranderen, zonder dat er sprake is van een geheel nieuw locatieadres. Bij vernummering of vernaming blijft het locatieadresnummer hetzelfde, de overige gegevens wijzigen. Doordat relaties vanuit andere gegevensgroepen naar Locatieadres zijn gelegd op basis van het Locatieadresnummer, wordt nu automatisch verwezen naar het gewijzigde adres. Vernamingen en vernummeringen hoeven niet langer op diverse plaatsen te worden verwerkt.

Rondom Natuurlijk Persoon zijn ook enkele gegevensgroepen vervallen: Geboorte, Inschrijving, Overlijden, Emigratie, Verhuizing, Partner. Wel zijn gegevens hierover gehandhaafd. Nieuwe gegevensgroepen zijn Huwelijk/geregistreerd partnerschap, Huishouden en Ouder/kind. Via deze gegevensgroepen worden relaties tussen twee of meer natuurlijke personen gelegd.

Voor Niet-natuurlijk Persoon zijn de gegevensgroepen Activiteiten en Werkzame Personen vervallen. Activiteiten en Werkzame Personen zijn door gegevens vervangen. De oude gegevensgroep Vestiging is vervangen door Nevenvestiging. Dit is een deelverzameling van Niet-natuurlijk Persoon. Enkele gegevens die zowel voor natuurlijke als niet-natuurlijke personen gelden, zijn in een overkoepelende gegevensgroep Subject verwerkt.

3 Aanbevelingen

Op dit moment zijn diverse ontwikkelingen gaande, die tot veranderingen in dit geactualiseerde GFO-Basisgegevens zullen leiden. Het GFO-Basisgegevens zal dan ook moeten worden bijgehouden. De volgende punten vragen de aandacht:

1. De Waarderingskamer werkt aan een nieuwe versie van het StUF-WOZ. Dit kan gevolgen hebben voor de gegevens en relaties bij het WOZ-object.
2. Het Overlegorgaan Ravi en de Kamers van Koophandel werken aan een advies over een landelijke registratie van niet-natuurlijke personen. Problemen die hiermee samenhangen zijn bijvoorbeeld: het feit dat een deel van de niet-natuurlijke personen niet worden opgenomen in het Handelsregister (overheidsorganen, zelfstandige bestuursorganen, vrijeberoepsbeoefenaars); de samenhang tussen niet-natuurlijke personen (rechtspersonen met verschillende ondernemingen); en het bestaan van verschillende vestigingen van één niet-natuurlijke persoon. Voorlopig is in het GFO-Basisgegevens een simpele weergave van deze werkelijkheid vastgelegd.
3. Het GBA-gegevenswoordenboek wordt regelmatig geactualiseerd. Zo zijn veranderingen te verwachten wanneer een huwelijk tussen twee personen van hetzelfde geslacht mogelijk zouden worden. Ook de gewenste afstemming tussen GBA en NEN voor naamsgegevens en adressen kan tot veranderingen leiden.
4. Een Wet op de Publiekrechtelijke Beperkingen wordt voorbereid. Deze heeft consequenties voor de gegevens bij Publiekrechtelijke beperking en Soort Publiekrechtelijke beperking.
5. De bijhouding van het StUF-Binnengemeentelijk en het GFO-Basisgegevens zijn onlosmakelijk met elkaar verbonden. De eerste versie van het StUF-Binnengemeentelijk is in oktober 1998 gereed gekomen. De ervaringen hiermee kunnen leiden tot aanpassingen in het GFO-Basisgegevens.

4 Gebruikte literatuur

GBA Logisch Ontwerp 2.4, Den Haag, 1998

R.B.M. ten Kroode, het gemeentekadaster en de automatisering van de kadastrale registratie, VNG Uitgeverij 1989

Nederlands Normalisatie-instituut, NEN 1888, Algemene persoonsgegevens, Delft, 1991

Nederlands Normalisatie-instituut, NEN 2580, Gebouwen, Delft, 1997 (2e druk)

Nederlands Normalisatie-instituut, NEN 5825, Adressen, Delft, 1991

Standaard voor uitwisselingsformaat tussen applicaties versie 1.0 (StUF-Binnengemeentelijk), oktober 1998

Vereniging van Kamers van Koophandel en Fabrieken in Nederland, Kamerdocumentatie RMP, Woerden, 23 mei 1995

VNG, GFO-Basisgegevens en het gebruik ervan, Den Haag, 1994

VNG, GFO-Basisregistratie Vastgoed (BRVG), Den Haag, 1990

VNG, GFO-Gebouwen, Den Haag, 1991

VNG, GFO-Gemeentekadaster (GKS), Den Haag, 1990

Waarderingskamer, Stuf-WOZ (inclusief Stuf-TAX), Den Haag, 1995 (2e druk)

5 Samenstelling projectorganisatie

De heer M. van den Broek (Roccade Civility)
De heer G.C. Burger (VNG/SGBO)
De heer H. van Duyvenbode (Siemens Nixdorf Informatiesystemen BV)
De heer R. Dijkstra (Gemeente Apeldoorn)
De heer F. Hendriks (CIOB)
De heer G. Hoff (Procura BV)
De heer R.G.A. Koenders (Gemeente Arnhem)
De heer J. Lauwerier (Gemeente Ede)
De heer J.J. de Leede (VNG/SGBO)
De heer L. Meulmeester (Gemeente Vlissingen)
Mevrouw L.A.C.M. Meijers (Kramers IGA)
De heer W. Ovaa (Gemeente Roosendaal)
De heer G. Schutten (Gemeente Alphen aan den Rijn)
De heer J. M. van Veen (VNG/IBA)

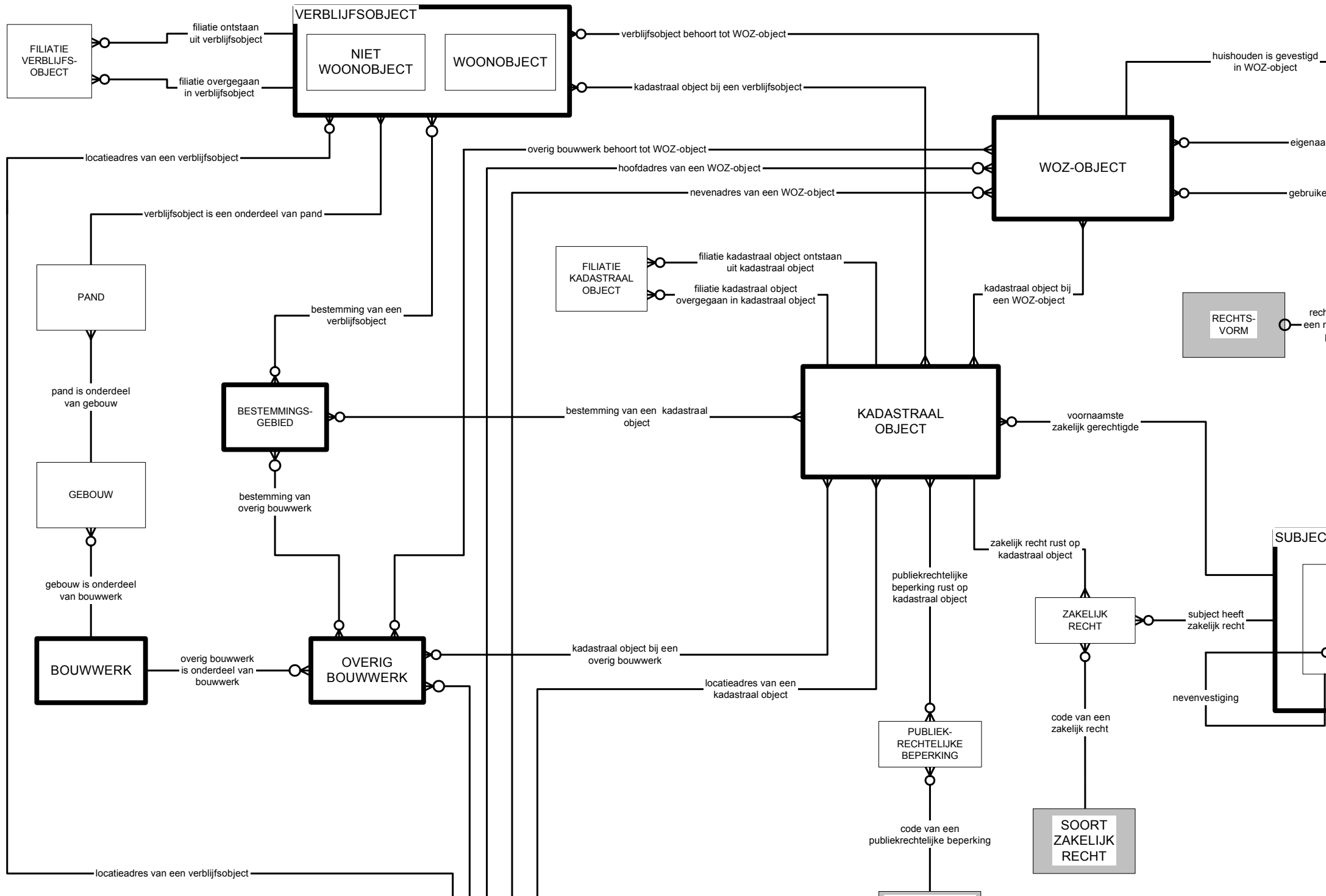

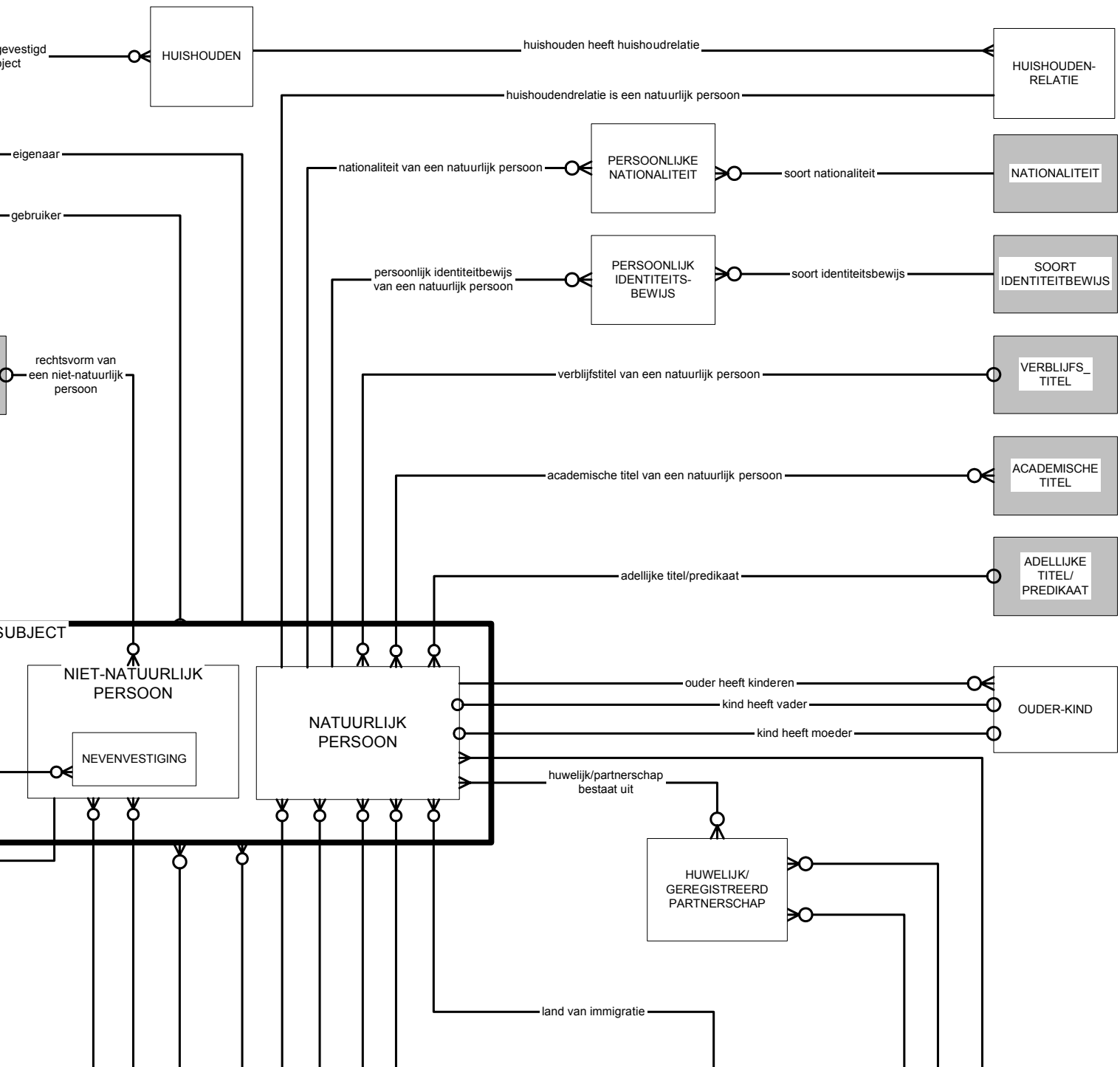

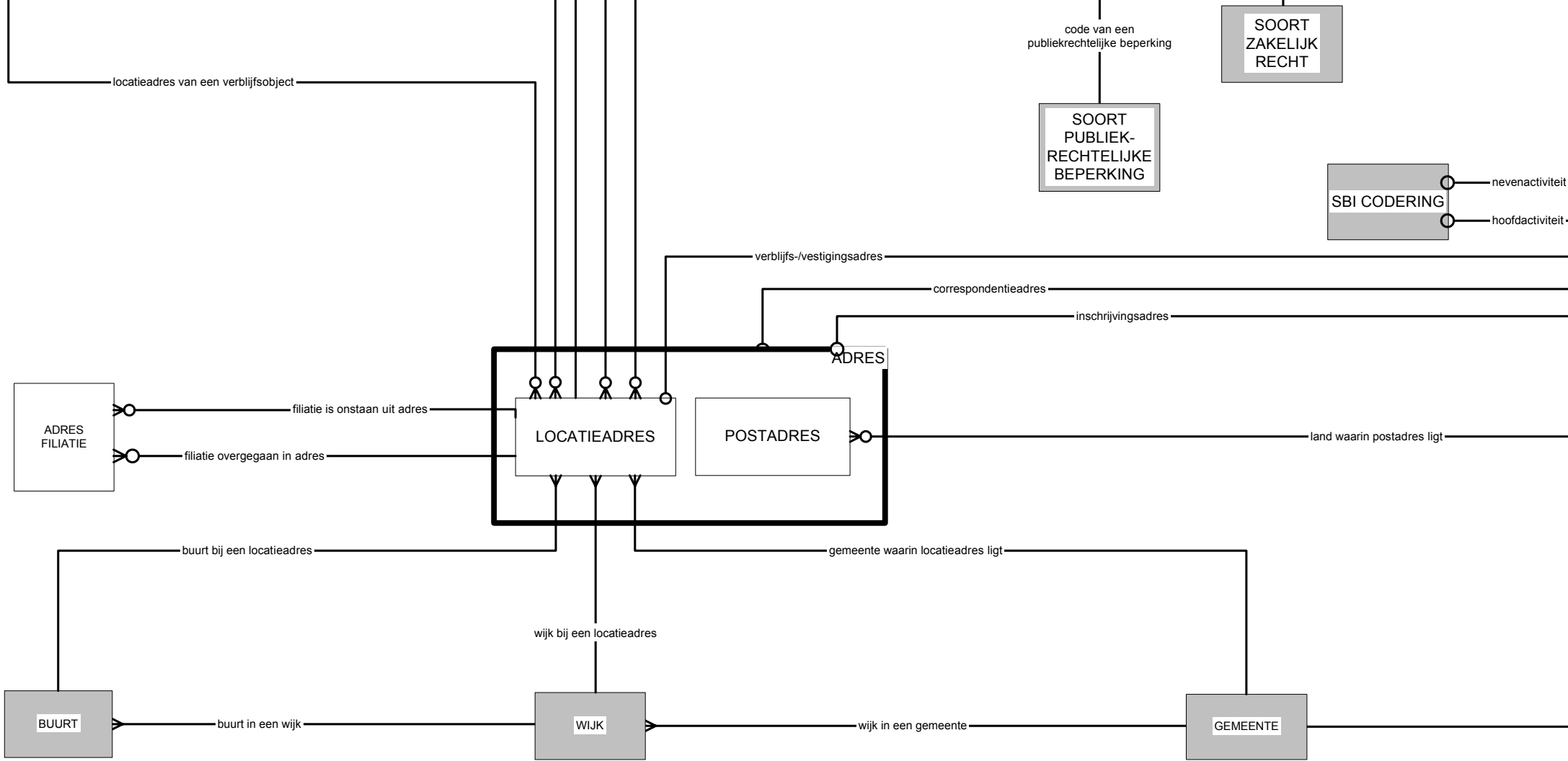

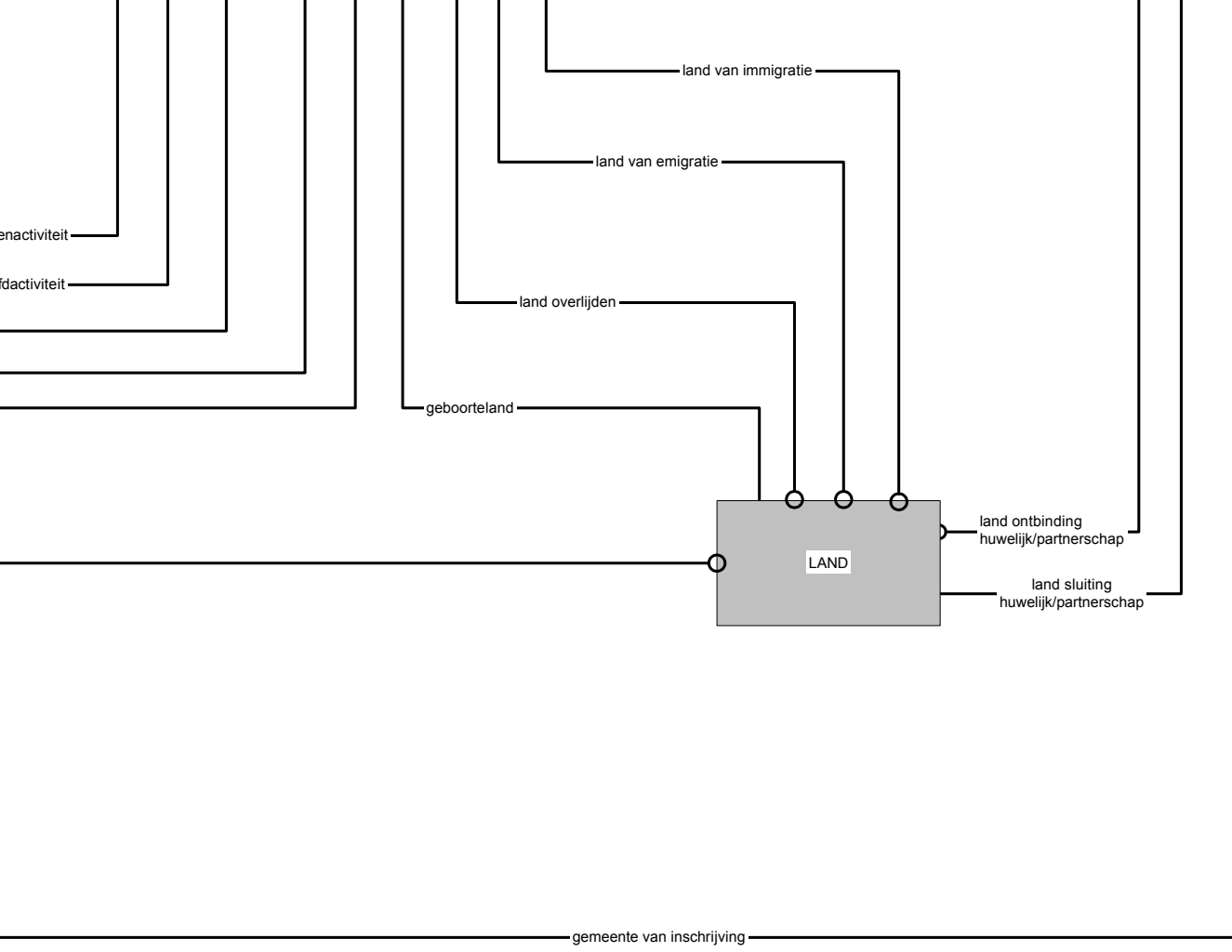

Definities van gegevensgroepen

08-mrt-99

Naam: Academische Titel

Definitie: Een formeel via het Staatsblad gepubliceerde aanduiding van een wetenschappelijke of andere graad van opleiding welke bij aanschrijving voorafgaat aan de voornamen (dan wel de daarvan afgeleide naamgegevens) dan wel volgt op de achternaam.

Herkomst: NEN 1888, december 1991

Commentaar: Buitenlandse titels worden niet geregistreerd.

Naam: Adellijke Titel/Predikaat

Definitie: Een niet tot de naamgegevens behorende aanduiding die de persoon erfrechtelijk krijgt toegekend of anderszins verkrijgt.

Herkomst: NEN 1888, december 1991

Commentaar: Bij aanschrijving moet de aanduiding aan de naamgegevens vooraf gaan (bij titels aan achternaam, bij predikaat aan voornamen of daarvan afgeleide gegevens). Buitenlandse titels/predikaten worden niet geregistreerd.

Naam: Adres

Definitie: Een locatieadres in Nederland of een postadres binnen of buiten Nederland.

Herkomst:

Commentaar: In het GFO-Basisgegevens worden twee typen adressen onderscheiden: Locatieadres en Postadres. Buitenlandse adressen behoren tot de groep Postadres.

Naam: Adresfiliatie

Definitie: De afstammingsverwantschap van een locatieadres, waarmee de historie kan worden nagegaan.

Herkomst:

Commentaar:

Naam: Bestemmingsgebied

Definitie: Een aaneengesloten gebied waarvoor dezelfde planologische bestemming geldt en dat valt binnen één bestemmingsplan.

Herkomst:

Commentaar: Onder bestemmingsplan wordt ook verstaan een stadsvernieuwingsplan of leefmilieuverordening.
De grenzen van een bestemmingsgebied hoeven niet samen te vallen met de grenzen van kadastrale of gebouwde objecten.

Naam: Bouwwerk

Definitie: Elke constructie van enige omvang die op de plaats van bestemming direct of indirect met de grond verbonden is en die niet meer verbonden is met een andere constructie van enige omvang.

Herkomst: GFO-BRVG, april 1990

Commentaar:

Naam: Buurt

Definitie: Een aaneengesloten gedeelte van een wijk, waarvan de grenzen zo veel mogelijk gebaseerd zijn op topografische elementen.

Herkomst:

Commentaar: Elke gemeente is onderverdeeld in een of meer wijken. Elke wijk is onderverdeeld in een of meer buurten. De wijk- en buurtindeling wordt in principe door de gemeenten zelf vastgesteld. Het CBS verzorgt de landelijke coordinatie van de indeling. Het uitgangspunt bij de indeling in buurten is vooral topografisch van aard. Dat wil zeggen dat buurtgrenzen in het algemeen samenvallen met topografische elementen als hoofdwegen, spoorlijnen en dorpsgrenzen. De indeling in wijken is meer sociaal-geografisch getint. Voor grote gemeenten is de wijkindeling een opsplitsing van het grondgebied in 'echte' stadswijken, met een min of meer homogene bebouwing. Voor gemeenten met meerdere kernen (vaak landelijke gemeenten) weerspiegelt de wijkindeling vooral de opsplitsing van het gemeentelijk grondgebied in de diverse kernen (met bijbehorend buitengebied). (Bron: CBS, Toelichting op de landelijke wijk- en buurtindeling 1994, 1994)

Naam: Filiatie kadastraal object

Definitie: De afstammingsverwantschap van een kadastraal object, waarmee de historie kan worden nagegaan.

Herkomst: GFO-GKS, november 1990

Commentaar: Wanneer een deel van een geheel perceel wordt vervreemd, gaat men, in afwachting van de meting over tot het administratief verdelen van het perceel in zogeheten deelpercelen. Om deze delen in een geautomatiseerde registratie te kunnen opslaan dienen aan deze delen unieke nummers te worden toegekend.

Naam: Filiatie verblijfsobject

Definitie: De afstammingsverwantschap van een verblijfsobject, waarmee de historie kan worden nagegaan.

Herkomst:

Commentaar: Met behulp van deze gegevensgroep kan men de historie van samenvoeging en splitsing van verblijfsobjecten achterhalen.

Naam: Gebouw

Definitie: Een (gedeelte van een) bouwwerk, dat (een) voor mensen toegankelijke overdekte geheel of gedeeltelijk met wanden omsloten ruimte vormt, en dat niet meer rechtstreeks verbonden is met een ander gebouw binnen hetzelfde bouwwerk.

Herkomst: GFO-BRVG, april 1990

Commentaar: Een bouwwerk zal in het algemeen bestaan uit één gebouw, eventueel tesamen met kunstwerken, technische installaties en/of overige bouwwerken. Er kunnen zich meerdere gebouwen in een bouwwerk bevinden, indien deze gebouwen vrij van elkaar staan en middels de andere delen van het bouwwerk (kunstwerk, technische installatie of overig bouwwerk) met elkaar verbonden.

Voorbeelden:

* rijtje huizen is een bouwwerk, tevens één gebouw zijnde.

* overkapping van een benzinestation is een bouwwerk, geen gebouw zijnde. Reden: niet omsloten door wanden.

* brug over water met twee brugwachtershuisjes is een bouwwerk, bestaande uit twee gebouwen en een kunstwerk.

Naam: Gemeente

Definitie: Een gedeelte van het grondgebied van Nederland, ingesteld op basis van artikel 123 van de Grondwet.

Herkomst:

Commentaar: Gemeenten in het buitenland vallen niet onder deze gegevensgroep, maar worden verwerkt onder Postadres.

Naam: Huishouden

Definitie: Een duurzame samenlevingsvorm van een of meer natuurlijke personen binnen een WOZ-object.

Herkomst:

Commentaar: Het gaat om de feitelijke leefvorm. Globaal zijn huishoudens in twee groepen te verdelen: de institutionele bevolking en particuliere huishoudens. Een institutioneel huishouden bestaat uit personen die langer dan een jaar in een instelling verblijven, zoals verpleeg-, bejaarden- en kindertehuizen, opvoedingsinternaten, revalidatiecentra en gevangnissen. Particuliere huishoudens bestaan uit een of meer personen die alleen of samen in een woonruimte zijn gehuisvest en zelf in hun dagelijkse onderhoud voorzien (definities van Institutioneel huishouden en Particulier huishouden zijn overgenomen van het CBS, Huishoudensprognose 1996).

De exacte definitie is afhankelijk van de wetgeving op specifieke terreinen. In de definitie van Huishouden zijn de gemeenschappelijke ingrediënten aangegeven: duurzaam, verzameling van personen, binnen één WOZ-object. Afhankelijk van de toepassing (bijstand, huursubsidie, woningbehoefte) is verdere concretisering mogelijk.

De mate van duurzaamheid kan voor een particulier huishouden bijvoorbeeld als volgt nader worden gedefinieerd: de personen bewonen het WOZ-object meer dan 180 dagen in een aaneengesloten periode van 360 dagen. Het CBS gaat voor de Huishoudensprognose daarentegen uit van eigen opgave door de respondent.

Naam: Huishoudenrelatie

Definitie: De relatie van de natuurlijke persoon tot het huishouden.

Herkomst:

Commentaar:

Naam: Huwelijk/Geregistreerd partnerschap

Definitie: Gegevens over een gesloten of ontbonden huwelijk/geregistreerd partnerschap van de ingeschrevene.

Herkomst: GBA Logisch Ontwerp 2.4, 1-1-1998

Commentaar:

Naam: Kadastraal object

Definitie: Eenheid van zakelijk recht, te weten een kadastraal perceel, deelperceel, complex, fysiek complex of een appartementsrecht voorzien van een unieke kadastrale aanduiding.

Herkomst: GKO-GKS, november 1990

Commentaar: In het spraakgebruik wordt de term "perceel" dikwijls als synoniem gehanteerd voor object. Zo wordt in de Kadasterwet ook geproken over "perceel". Het Rijkskadaster (AKR-KAD 39B) hanteert de volgende definities:

- kadastraal perceel: 'Een kadastraal perceel is een deel van het grondgebied van het Rijk van welk deel de begrenzing door de Dienst van het Kadaster en de Openbare Registers in mathematische en kartografische gegevens is vastgelegd en door zijn kadastrale aanduiding is gekenmerkt'.
- deelperceel: 'Een deelperceel is een gedeelte van een kadastraal perceel'.
- complex: 'Een complex is een object, dat beoogt t.b.v. splitsing in appartementsrechten, de in de splitsing betrokken kadastrale percelen (de zogenaamde grondpercelen) administratief samen te voegen'.
- fysiek complex: 'Een fysiek complex is een object, dat beoogt de complexen, die in één splitsing in appartementsrechten zijn betrokken, samen te voegen.
- appartementsrecht: 'Een appartementsrecht is een aandeel in de goederen die in de splitsing zijn betrokken, dat de bevoegdheid omvat tot het uitsluitend gebruik van bepaalde gedeelten van het gebouw, die blijkens hun inrichting bestemd zijn of worden om als afzonderlijk geheel te worden gebruikt. Het aandeel kan mede omvatten de bevoegdheid tot het uitsluitend gebruik van bepaalde gedeelten van de bij het gebouw behorende grond'.

Naam: Land

Definitie: Een gedeelte van de wereld met een eigen bestuur, waarvan de soevereiniteit in ieder geval door Nederland is erkend.

Herkomst:

Commentaar:

***Naam:* Locatieadres**

Definitie: Aanduiding van een plaats in Nederland door de gemeente met behulp van de tot deze gegevensgroep behorende gegevens.

Herkomst:

Commentaar: Een Locatieadres wordt niet beschouwd als een bij elkaar behorende set van gegevens, maar als een vastgoedobject met bijbehorende gegevens. In het algemeen betreft dit het geheel van gebouwde en ongebouwde onroerende goederen, die tesamen met één adres worden aangeduid. Bijvoorbeeld: een woonhuis met garage en tuin; een bedrijfsvestiging met kantoor, productiehal, loods en tussenliggende wegen.

***Naam:* Nationaliteit**

Definitie: De hoedanigheid van tot een bepaalde natie te behoren.

Herkomst: Van Dale Groot woordenboek der Nederlandse taal, 12e druk, 1992

Commentaar:

***Naam:* Natuurlijk persoon**

Definitie: Een individueel menselijk wezen.

Herkomst: NEN 1888, december 1991

Commentaar:

***Naam:* Nevenvestiging**

Definitie: Een niet-natuurlijk persoon, die juridisch gezien deel uitmaakt van een andere niet-natuurlijke persoon.

Herkomst:

Commentaar:

Naam: Niet-natuurlijk persoon

Definitie: Elke eenheid van beheer die activiteiten uitoefent, gericht op het voortbrengen van goederen ten behoeve van en/of het verlenen van diensten aan derden.

Herkomst: GFO-Basisgegevens, augustus 1994

Commentaar: Een ander woord voor niet-natuurlijke personen is 'maatschappelijke objecten'. Tot de niet-natuurlijke personen behoren niet alleen de bij de Kamers van Koophandel ingeschreven ondernemingen, stichtingen en verenigingen, maar ook overheidsorganisaties, zelfstandige bestuursorganen, vrije-beroepsbeoefenaars, zonder dat zij zich hiervoor bij de Kamer van Koophandel hoeven te registreren, en andere organisaties. Het komt in een aantal gevallen voor dat een natuurlijk persoon gelijk is aan een niet-natuurlijk persoon. Het gaat dan om kleine zelfstandigen, die een winkel, kantoor of praktijk aan huis hebben.

Naam: Niet-woonobject

Definitie: Verblijfsobject dat volgens bouw of verbouw blijvend geschikt is voor huisvesting van activiteiten van niet-natuurlijke personen.

Herkomst:

Commentaar:

Naam: Ouder-Kind

Definitie: Het verband tussen een kind en zijn of haar juridische moeder en/of vader.

Herkomst:

Commentaar: In aansluiting op de Gemeentelijke Basisadministratie Persoonsgegevens (GBA) is gekozen voor een juridische definiëring van deze relatie.

Naam: Overig bouwwerk

Definitie: Een (gedeelte van een) bouwwerk, zijnde geen gebouw.

Herkomst:

Commentaar: Hieronder vallen kunstwerken, technische installaties en andere bouwwerken zoals:

- een hoogspanningsmast
- een overkapping van een hooiberg of benzinstation
- een openlucht zwembassin.

Een kunstwerk is 'Een (gedeelte van een) bouwwerk ten behoeve van infrastructuur van wegen en/of waterlopen' (GFO-BRVG, april 1990).

Een technische installatie is 'Een (gedeelte van een) bouwwerk dat bestaat uit een of meer mechanische en/of elektrische apparaten, en dat geen deel uitmaakt van een gebouw' (GFO-BRVG, april 1990).

***Naam:* Pand**

Definitie: Een gebouw, of een gedeelte van een gebouw dat door een of meer van voor tot achter doorlopende en van beneden tot boven opgaande bouwmuren is gescheiden van de rest van het gebouw en dat niet meer zelf is omgeven door dergelijke bouwmuren.

Herkomst: GFO-BRVG, april 1990

Commentaar:

***Naam:* Persoonlijk identiteitsbewijs**

Definitie: Gegevens over het identiteitsbewijs van een natuurlijke persoon.

Herkomst:

Commentaar:

***Naam:* Persoonlijke nationaliteit**

Definitie: Gegevens over een nationaliteit van de natuurlijke persoon.

Herkomst: Naar: GBA, Logisch ontwerp 2.0, 1-10-1994, p. 139.

Commentaar:

***Naam:* Postadres**

Definitie: Een buitenlands adres of een postbus of antwoordnummer in Nederland.

Herkomst:

Commentaar: Niet te verwarren met het relatiegegeven 'Correspondentieadres': dit laatste kan namelijk ook een Locatieadres zijn, via welke een persoon schriftelijk bereikbaar is.

In dat geval worden de volgende gegevens gebruikt:

Aanduiding bij huisnummer

Huisletter

Huisnummer

Huisnummertoevoeging

Locatieomschrijving

Straatnaam

Postcode

Woonplaatsnaam

Ook niet te verwarren met de GBA-typering 'briefadres', want dit kan eveneens een Locatieadres zijn.

Een buitenlands adres kan uiteraard tegelijkertijd een locatie aanduiden, maar is in Nederlandse registraties opgenomen met het oog op schriftelijke correspondentie. Daarom zijn de gegevens benodigd voor een buitenlands adres onder deze gegevensgroep gerangschikt. Voor een buitenlands adres worden de volgende gegevens gebruikt:

Buitenlands adres (1)

Buitenlands adres (2)

Buitenlands adres (3)

Buitenlands adres (4)

Landnaam

In geval van een postbusadres worden de volgende gegevens gebruikt:

Postbusnummer

Postcode

Woonplaatsnaam

In geval van een antwoordnummeradres worden de volgende gegevens gebruikt:

Antwoordnummer

Postcode

Woonplaatsnaam

***Naam:* Publiekrechtelijke beperking**

Definitie: Iedere inbreuk op het recht van gebruik en beschikking van onroerend goed, dat krachtens wet- of regelgeving door de overheid aan het onroerend goed wordt opgelegd.

Herkomst: Ravi, De kenbaarheid van de publiekrechtelijke rechtstoestand, 1988

Commentaar: Publiekrechtelijke beperkingen kunnen betrekking hebben op een deel van een kadastraal object. Bij splitsing krijgen daardoor niet automatisch beide delen dezelfde beperkingen mee. Momenteel is een Wet op de Publiekrechtelijke Beperkingen in voorbereiding. Deze zal consequenties hebben voor de bij deze gegevensgroep behorende gegevens.

Naam: SBI-codering

Definitie: Classificatie van activiteiten van een niet-natuurlijke persoon volgens de Standaard Bedrijfsindeling 1993 van het Centraal Bureau voor de Statistiek.

Herkomst:

Commentaar:

Naam: Soort identiteitsbewijs

Definitie: Classificatie van identiteitsbewijzen, zoals vastgesteld in het kader van het Cliënt Volg Communicatie Stelsel (CVCS).

Herkomst:

Commentaar:

Naam: Soort publiekrechtelijke beperking

Definitie: Classificatie van publiekrechtelijke beperkingen die op een kadastraal object kunnen rusten.

Herkomst:

Commentaar:

Naam: Soort rechtsvorm

Definitie: Classificatie van rechtsvormen die een niet-natuurlijk persoon kan hebben.

Herkomst:

Commentaar:

Naam: Soort zakelijk recht

Definitie: Classificatie van zakelijke rechten die op een kadastraal object kunnen rusten, zoals onderscheiden door het Kadaster.

Herkomst:

Commentaar:

Naam: Subject

Definitie: Een natuurlijke dan wel niet-natuurlijke persoon die onderwerp van rechten kan zijn.

Herkomst: GFO-OGH2, 1996

Commentaar:

Naam: Verblijfsobject

Definitie: Een pand of een gedeelte van een pand of een woonwagen of een woonboot dat rechtstreeks vanaf de openbare weg, via het eigen erf of een gemeenschappelijke ruimte toegankelijk is en waarbinnen alle ruimten rechtstreeks met elkaar in verbinding staan.

Herkomst: GFO-BRVG, april 1990

Commentaar: Onder "rechtstreeks met elkaar in verbinding staan" wordt verstaan dat er geen gebruik wordt gemaakt van de openbare weg, het eigen erf of de gemeenschappelijke ruimte. De opname van woonwagens en woonboot in deze definitie kan in de praktijk tot complicaties bij de registratie leiden. De relatie met andere gegevensgroepen (bijvoorbeeld Locatieadres) wordt namelijk strikt genomen gelegd tussen een standplaats respectievelijk ligplaats en adres. De verplaatsing van een woonwagen of woonboot moet volgens deze definitie worden gezien als sloop van een verblijfsobject op de oude plek en als nieuwbouw op de nieuwe plek.

Naam: Verblijfstitel

Definitie: Rechtsgrond op basis waarvan men bevoegd is in een land te verblijven.

Herkomst: Van Dale Groot woordenboek der Nederlandse taal, 12e druk, 1992

Commentaar:

Naam: Wijk

Definitie: Een aaneengesloten gedeelte van het grondgebied van een gemeente, waarvan de grenzen zo veel mogelijk zijn gebaseerd op sociaal-geografische kenmerken.

Herkomst:

Commentaar: Elke gemeente is onderverdeeld in een of meer wijken. Elke wijk is onderverdeeld in een of meer buurten. De wijk- en buurtindeling wordt in principe door de gemeenten zelf vastgesteld. Het CBS verzorgt de landelijke coördinatie van de indeling. Het uitgangspunt bij de indeling in buurten is vooral topografisch van aard. Dat wil zeggen dat buurtgrenzen in het algemeen samenvallen met topografische elementen als hoofdwegen, spoorlijnen en dorpsgrenzen. De indeling in wijken is meer sociaal-geografisch getint. Voor grote gemeenten is de wijkindeling een opsplitsing van het grondgebied in 'echte' stadswijken, met een min of meer homogene bebouwing. Voor gemeenten met meerdere kernen (vaak landelijke gemeenten) weerspiegelt de wijkindeling vooral de opsplitsing van het gemeentelijk grondgebied in de diverse kernen (met bijbehorend buitengebied). (Bron: CBS, Toelichting op de landelijke wijk- en buurtindeling 1994, 1994)

Naam: Woonobject

Definitie: Verblijfsobject dat volgens bouw of verbouw blijvend geschikt is voor bewoning.

Herkomst: GFO-BRVG, april 1990

Commentaar:

Naam: WOZ-object

Definitie: De zaak waarvan op grond van de Wet WOZ de waarde moet worden bepaald en vastgesteld.

Herkomst: Stuf-WOZ, 31 oktober 1995

Commentaar: Het WOZ-object moet afgebakend zijn overeenkomstig de regels in artikel 16 van de Wet WOZ.

Daarin staat: 'Voor de toepassing van de wet wordt als één onroerende zaak aangemerkt: a. een gebouwd eigendom; b. een ongebouwd eigendom; c. een gedeelte van een in onderdeel a of onderdeel b bedoeld eigendom dat blijkens zijn indeling is bestemd om als een afzonderlijk geheel te worden gebruikt; d. een samenstel van twee of meer van de in onderdeel a of onderdeel b bedoelde eigendommen of in onderdeel c bedoelde gedeelten daarvan die bij dezelfde belastingplichtige in gebruik zijn en die, naar de omstandigheden beoordeeld, bij elkaar horen; e. het binnen de gemeente gelegen deel van een in onderdeel a of onderdeel b bedoeld eigendom, van een in onderdeel c bedoeld gedeelte daarvan of van een in onderdeel d bedoeld samenstel.'

Een WOZ-object is gelijk aan een belastingobject. Er zijn echter WOZ-objecten waarvan de waarde buiten aanmerking wordt gelaten. Voorts zijn er zogenaamde 'sluimerende' WOZ-objecten. Deze 'sluimerende' WOZ-objecten worden gehanteerd om een bruikbare koppeling te maken tussen de ondergrond van bijvoorbeeld meergezinshuurwoningen of bedrijfsverzamelgebouwen met de kadastrale percelen.

WOZ-objecten worden als basis gebruikt voor vier belastingen, te weten de onroerende-zaakbelastingen, de waterschapsbelastingen, de inkomstenbelasting (huurwaardeforfait) en de vermogensbelasting. Voor deze vier belastingen wordt niet altijd dezelfde waarde gehanteerd: de onroerendezaakbelasting kent bijvoorbeeld andere vrijstellingen dan de waterschapsbelastingen. De gegevenslevering van de gemeente aan waterschappen en de Belastingdienst is gebaseerd op WOZ-objecten die zijn afgebakend volgens de definitie van de Wet WOZ. Dit betekent dat een WOZ-object ook kan bestaan uit een complex van onroerende zaken. Dit complex wordt als één WOZ-object geleverd. Het is mogelijk dat in de registratie van de gemeente de elementen van het complex afzonderlijk zijn geregistreerd. Bij het aanmaken van het leveringsbestand moeten dan deze elementen van het complex worden gecombineerd tot één WOZ-object.

Naam: Zakelijk recht

Definitie: Het recht dat men volgens het Burgerlijk Wetboek op een onroerende zaak kan uitoefenen, alsmede oude zakelijke rechten, die niet zijn begrepen in art. 25 Overgangswet B.W.

Herkomst: GFO-GKS, november 1990

Commentaar:

Gegevens per gegevensgroep

08-mrt-99

Groep	Naam gegeven	Code stuf	Historie
Academische Titel			
	*Academische titel van een natuurlijk persoon	94.00	Nee
	Academische titelcode	94.80	Nee
	Omschrijving academische titel	95.62	Nee
	Positie academische titel tov naam	95.72	Nee
Adellijke Titel/Predikaat			
	*Adellijke titel/predikaat van een natuurlijk persoon	02.20	Nee
	Adellijke titel of predikaat (code)	02.21	Nee
	Omschrijving adellijke titel	95.63	Nee
	Soort adellijke titel/predikaat	95.73	Nee
Adres			
	*Correspondentieadres	94.11	Nee
	*Inschrijvingsadres	94.24	Ja
	Postcode	11.60	Nee
	Woonplaatsnaam	95.19	Nee
Adresfiliatie			
	*Adresfiliatie is ontstaan uit locatieadres	95.96	Nee
	*Adresfiliatie is overgegaan in locatieadres	95.97	Nee
	Filiatiecode locatieadres	96.19	Nee
Bestemmingsgebied			
	*Bestemming van een kadastraal object	94.02	Ja
	*Bestemming van een overig bouwwerk	94.04	Ja
	*Bestemming van een verblijfsobject	94.06	Ja
	Bestemmingsplanherziening	94.89	Nee
	Naam bestemmingsplan	96.12	Nee
	Omschrijving bestemmingsgebied	96.27	Nee
	Omschrijving planologische bestemming	95.67	Ja
Bouwwerk			
	*Gebouw is onderdeel van bouwwerk	94.16	Nee
	*Overig bouwwerk is onderdeel van bouwwerk	94.53	Nee
	Bouwwerknummer	95.58	Nee
Buurt			
	*Buurt bij een locatieadres	94.07	Nee
	*Buurt in een wijk	94.08	Nee
	Buurtcode	94.99	Nee
	Buurtnaam	95.00	Nee
	Einddatum buurt	81.30	Nee
	Ingangsdatum buurt	81.20	Nee
Filiatie kadastraal object			
	*Filiatie kadastraal object is ontstaan uit kadastraal object	94.13	Nee
	*Filiatie kadastraal object is overgegaan in kadastraal object	94.14	Nee

Groep	Naam gegeven	Code stuf	Historie
	Filiatiecode kadastraal object	95.28	Nee
Filiatie verblijfsobject			
	*Filiatie verblijfsobject is ontstaan uit verblijfsobject	95.99	Nee
	*Filiatie verblijfsobject is overgegaan in verblijfsobject	96.00	Nee
	Filiatiecode verblijfsobject	96.19	Nee
Gebouw			
	*Gebouw is onderdeel van bouwwerk	94.16	Nee
	*Pand is onderdeel van gebouw	94.54	Nee
	Gebouwnummer	95.58	Nee
Gemeente			
	*Gemeente van inschrijving	09.10	Nee
	*Gemeente waarin locatieadres ligt	94.19	Nee
	*Wijk in een gemeente	94.64	Nee
	Einddatum gemeente	81.30	Nee
	Gemeente waarin overgegaan	96.20	Nee
	Gemeentecode	92.10	Nee
	Gemeentenaam	09.11	Nee
	Ingangsdatum gemeente	81.20	Nee
Huishouden			
	*Huishouden heeft huishoudenrelaties	94.40	Ja
	*Huishouden is gehuisvest in WOZ-object	96.01	Nee
	Grootte huishouden	96.07	Ja
	Huishoudennummer	96.28	Nee
	Soort huishouden	94.69	Ja
Huishoudenrelatie			
	*Huishouden heeft huishoudenrelaties	94.40	Ja
	*Huishoudenrelatie is een natuurlijk persoon	96.33	Nee
	Einddatum huishoudenrelatie	81.30	Nee
	Huishoudenrelatiecode	96.32	Nee
	Ingangsdatum huishoudenrelatie	81.20	Nee
Huwelijk/Geregistreerd partnerschap			
	*Huwelijk/partnerschap bestaat uit	94.22	Nee
	*Land huwelijkssluiting/aangaan geregistreerd partnerschap	06.30	Nee
	*Land ontbinding huwelijk/geregistreerd partnerschap	07.30	Nee
	Datum huwelijkssluiting/aangaan geregistreerd partnerschap	06.10	Nee
	Datum inschrijving vonnis ontbinding huwelijk/geregistreerd	96.37	Nee
	Datum ontbinding huwelijk/geregistreerd partnerschap	07.10	Nee
	Plaats huwelijkssluiting/aangaan geregistreerd partnerschap	06.20	Nee
	Plaats ontbinding huwelijk/geregistreerd partnerschap	07.20	Nee
	Reden ontbinding huwelijk/geregistreerd partnerschap	07.40	Nee
	Soort verbintenis	15.10	Nee
Kadastraal object			
	*Bestemming van een kadastraal object	94.02	Ja

Groep	Naam gegeven	Code stuf	Historie
	*Filiatie kadastraal object is ontstaan uit kadastraal object	94.13	Nee
	*Filiatie kadastraal object is overgegaan in kadastraal object	94.14	Nee
	*Kadastraal object bij een overig bouwwerk	94.26	Nee
	*Kadastraal object bij een verblijfsobject	94.28	Nee
	*Kadastraal object bij een WOZ-object	94.29	Nee
	*Locatieadres van een kadastraal object	94.41	Nee
	*Publiekrechtelijke beperking rust op kadastraal object	94.56	Nee
	*Voornaamste zakelijk gerechtigde	94.23	Ja
	*Zakelijk recht rust op kadastraal object	94.65	Nee
	Aanduiding indicatie mogelijk	94.68	Nee
	Centroïd x-coördinaat kadastraal object	95.01	Nee
	Centroïd y-coördinaat kadastraal object	95.02	Nee
	Centroïd z-coördinaat kadastraal object	95.03	Nee
	Einddatum kadastraal object	81.30	Nee
	Indicatie oppervlakte geschat	95.36	Nee
	Indicatie vervallen	95.37	Nee
	Ingangsdatum kadastraal object	81.20	Nee
	Kadastraal object index letter	51.40	Nee
	Kadastraal object index nummer	51.50	Nee
	Kadastraal perceelnummer	51.30	Nee
	Kadastrale gemeentecode	51.10	Nee
	Kadastrale sectie	51.20	Nee
	Omschrijving deelperceel	95.64	Nee
	Oppervlakte kadastraal object	95.71	Nee
Land			
	*Geboorteland	03.30	Nee
	*Land huwelijksluiting/aangaan geregistreerd partnerschap	06.30	Nee
	*Land ontbinding huwelijk/geregistreerd partnerschap	07.30	Nee
	*Land overlijden	08.30	Nee
	*Land van emigratie	13.10	Nee
	*Land van immigratie	14.10	Nee
	*Land waarin postadres ligt	94.39	Nee
	Einddatum land	81.30	Nee
	Ingangsdatum land	81.20	Nee
	Landcode	94.10	Nee
	Landnaam	95.56	Nee
Locatieadres			
	*Adresfiliatie is ontstaan uit locatieadres	95.96	Nee
	*Adresfiliatie is overgegaan in locatieadres	95.97	Nee
	*Buurt bij een locatieadres	94.07	Nee
	*Gemeente waarin locatieadres ligt	94.19	Nee
	*Hoofdadres van een WOZ-object	94.21	Ja
	*Locatieadres van een kadastraal object	94.41	Nee
	*Locatieadres van een overig bouwwerk	94.43	Nee
	*Locatieadres van een verblijfsobject	94.45	Nee

Groep	Naam gegeven	Code stuf	Historie
	*Nevenadres van een WOZ-object	94.50	Nee
	*Verblijfs/vestigingsadres	94.59	Ja
	*Wijk bij een locatieadres	96.29	Nee
	Aanduiding bij huisnummer	11.50	Ja
	Centroïd x-coördinaat locatieadres	95.01	Nee
	Centroïd y-coördinaat locatieadres	95.02	Nee
	Centroïd z-coördinaat locatieadres	95.03	Nee
	Einddatum locatieadres	81.30	Nee
	Huisletter	11.30	Ja
	Huisnummer	11.20	Ja
	Huisnummertoevoeging	11.40	Ja
	Ingangsdatum locatieadres	81.20	Nee
	Locatieadresnummer	95.58	Nee
	Locatieomschrijving	11.70	Ja
	Straatcode	96.16	Nee
	Straatnaam	11.10	Ja
Nationaliteit			
	*Code van een nationaliteit	05.10	Nee
	Einddatum nationaliteit	81.30	Nee
	Ingangsdatum nationaliteit	81.20	Nee
	Nationaliteit (code)	05.11	Nee
	Omschrijving nationaliteit	95.65	Nee
Natuurlijk persoon			
	*Academische titel van een natuurlijk persoon	94.00	Nee
	*Adellijke titel/predikaat van een natuurlijk persoon	02.20	Nee
	*Geboorteland	03.30	Nee
	*Gemeente van inschrijving	09.10	Nee
	*Huishoudenrelatie is een natuurlijk persoon	96.33	Nee
	*Huwelijk/partnerschap bestaat uit	94.22	Nee
	*Identiteitsbewijs van een natuurlijk persoon	96.35	Nee
	*Inschrijvingsadres	94.24	Ja
	*Kind heeft moeder	94.30	Nee
	*Kind heeft vader	94.31	Nee
	*Land overlijden	08.30	Nee
	*Land van emigratie	13.10	Nee
	*Land van immigratie	14.10	Nee
	*Nationaliteit van een natuurlijk persoon	94.46	Nee
	*Ouder heeft kind	94.51	Nee
	*Verblijfstitel van een natuurlijk persoon	39.10	Ja
	A-nummer	01.10	Nee
	Aanduiding bijzonder Nederlanderschap	65.10	Nee
	Aanduiding naamgebruik	61.10	Nee
	Burgerlijke staat	94.98	Nee
	Datum inschrijving in gemeente	09.20	Nee
	Datum opschorting bijhouding	67.10	Nee

Groep	Naam gegeven	Code stuf	Historie
	Datum overlijden	08.10	Nee
	Datum verkrijging verblijfstitel	96.30	Nee
	Datum verlies verblijfstitel	39.20	Nee
	Datum vertrek uit Nederland	13.20	Nee
	Datum vestiging in Nederland	14.20	Nee
	Geboortedatum	03.10	Nee
	Geboorteplaats	03.20	Nee
	Geslachtsaanduiding	04.10	Nee
	Geslachtsnaam	02.40	Ja
	Indicatie curateleregister	33.10	Nee
	Indicatie geheim	70.10	Nee
	Indicatie gezag minderjarige	32.10	Nee
	Omschrijving reden opschorting bijhouding	67.20	Nee
	Plaats overlijden	08.20	Nee
	Voorletters	02.11	Ja
	Voornamen	02.10	Ja
	Voorvoegsel geslachtsnaam	02.30	Ja
Nevenvestiging			
	*Nevenvestiging	94.63	Nee
Niet-natuurlijk persoon			
	*Hoofdactiviteit	94.20	Nee
	*Nevenactiviteit	94.49	Nee
	*Nevenvestiging	94.63	Nee
	*Rechtsvorm van een niet-natuurlijk persoon	96.22	Nee
	Aantal werkzame mannen fulltime	94.73	Nee
	Aantal werkzame mannen parttime	94.74	Nee
	Aantal werkzame vrouwen fulltime	94.75	Nee
	Aantal werkzame vrouwen parttime	94.76	Nee
	Datum einde niet-natuurlijk persoon	96.03	Nee
	Datum ontbinding niet-natuurlijk persoon	96.04	Nee
	Datum oprichting niet-natuurlijk persoon	96.05	Nee
	Handelsnaam	95.31	Ja
	Handelsregisternummer	95.49	Nee
	Indicatie faillissement	96.09	Nee
	Indicatie hoofdvestiging	95.35	Nee
	Indicatie surséance van betaling	96.10	Nee
	Soort niet-natuurlijk persoon	96.31	Nee
	Statutaire naam / Venootschapsnaam	95.79	Ja
	Zaaknaam	95.92	Ja
Niet-woonobject			
	Aantal parkeerplaatsen	94.70	Nee
	Frontbreedte	61.49	Nee
Ouder-Kind			
	*Kind heeft moeder	94.30	Nee

Groep	Naam gegeven	Code stuf	Historie
	*Kind heeft vader	94.31	Nee
	*Ouder heeft kind	94.51	Nee
	Einddatum familierechtelijke betrekking	95.18	Nee
	Ingangsdatum familierechtelijke betrekking	62.10	Nee
Overig bouwwerk			
	*Bestemming van een overig bouwwerk	94.04	Ja
	*Kadastraal object bij een overig bouwwerk	94.26	Nee
	*Locatieadres van een overig bouwwerk	94.43	Nee
	*Overig bouwwerk behoort tot WOZ-object	94.52	Nee
	*Overig bouwwerk is onderdeel van bouwwerk	94.53	Nee
	Omschrijving overig bouwwerk	95.66	Nee
	Overig-bouwwerksnummer	95.58	Nee
	Type overig bouwwerk	95.83	Nee
Pand			
	*Pand is onderdeel van gebouw	94.54	Nee
	*Verblijfsobject is onderdeel van pand	94.61	Nee
	Hoogste bouwlaag pand	95.32	Nee
	Laagste bouwlaag pand	95.53	Nee
	Pandnummer	95.58	Nee
Persoonlijk identiteitsbewijs			
	*Identiteitsbewijs van een natuurlijk persoon	96.35	Nee
	*Soort identiteitsbewijs	96.34	Nee
	Nummer identiteitsbewijs	96.38	Nee
Persoonlijke nationaliteit			
	*Code van een nationaliteit	05.10	Nee
	*Nationaliteit van een natuurlijk persoon	94.46	Nee
	Datum verkrijging nationaliteit	81.20	Nee
	Datum verlies nationaliteit	81.30	Nee
Postadres			
	*Land waarin postadres ligt	94.39	Nee
	Adres buitenland (1)	94.82	Nee
	Adres buitenland (2)	94.83	Nee
	Adres buitenland (3)	94.84	Nee
	Adres buitenland (4)	94.85	Nee
	Antwoordnummer	94.86	Nee
	Postbusnummer	11.80	Nee
Publiekrechtelijke beperking			
	*Code van een publiekrechtelijke beperking	94.09	Nee
	*Publiekrechtelijke beperking rust op kadastraal object	94.56	Nee
	Einddatum publiekrechtelijke beperking	81.30	Nee
	Ingangsdatum publiekrechtelijke beperking	81.20	Nee
	Vindplaats document	95.89	Nee
SBI-codering			

Groep	Naam gegeven	Code stuf	Historie
	*Hoofdactiviteit	94.20	Nee
	*Nevenactiviteit	94.49	Nee
	SBI-code	95.76	Nee
	SBI-omschrijving	95.77	Nee
Soort identiteitsbewijs			
	*Soort identiteitsbewijs	96.34	Nee
	Identiteitsbewijs (code)	96.36	Nee
	Omschrijving identiteitsbewijs	96.39	Nee
Soort publiekrechtelijke beperking			
	*Code van een publiekrechtelijke beperking	94.09	Nee
	Publiekrechtelijke beperking code	96.21	Nee
	Publiekrechtelijke beperking omschrijving	95.68	Nee
Soort rechtsvorm			
	*Rechtsvorm van een niet-natuurlijk persoon	96.22	Nee
	Rechtsvormcode	95.75	Nee
	Rechtsvormomschrijving	95.74	Nee
Soort zakelijk recht			
	*Code van een zakelijk recht	94.10	Nee
	Aanduiding erfdienstbaarheid	94.67	Nee
	Zakelijk recht omschrijving	95.69	Nee
	Zakelijk-rechtcode	41.20	Nee
Subject			
	*Correspondentieadres	94.11	Nee
	*Eigenaar	94.12	Ja
	*Gebruiker	94.17	Ja
	*Subject heeft zakelijk recht	94.55	Nee
	*Verblijfs/vestigingsadres	94.59	Ja
	*Voornaamste zakelijk gerechtigde	94.23	Ja
	Aanvulling Sofi-nummer	94.79	Nee
	Bank/girorekeningnummer	94.87	Nee
	E-mail adres	95.16	Nee
	Faxnummer	95.27	Nee
	Sofi-nummer	01.20	Nee
	Subjectnummer AKR	01.40	Nee
	Telefoonnummer	95.80	Nee
Verblijfsobject			
	*Bestemming van een verblijfsobject	94.06	Ja
	*Filiatie verblijfsobject is ontstaan uit verblijfsobject	95.99	Nee
	*Filiatie verblijfsobject is overgegaan in verblijfsobject	96.00	Nee
	*Kadastraal object bij een verblijfsobject	94.28	Nee
	*Locatieadres van een verblijfsobject	94.45	Nee
	*Verblijfsobject behoort tot WOZ-object	94.60	Ja
	*Verblijfsobject is onderdeel van pand	94.61	Nee
	Aan/uitbouw	94.66	Nee

Groep	Naam gegeven	Code stuf	Historie
	Aantal ruimten	94.71	Nee
	Bebouwde terreinoppervlakte	95.50	Nee
	Bouwjaar	94.91	Nee
	Bouwjaarklasse	94.92	Nee
	Bouwkundige bestemming actueel	94.93	Ja
	Bouwkundige bestemming oorspronkelijk	94.94	Nee
	Bouwtechnische kwaliteitsaanduiding	94.95	Ja
	Bruto inhoud	94.96	Ja
	Bruto vloeroppervlak	94.97	Ja
	Centroïd x-coördinaat verblijfsobject	95.01	Nee
	Centroïd y-coördinaat verblijfsobject	95.02	Nee
	Centroïd z-coördinaat verblijfsobject	95.03	Nee
	Datum aanvang bouw	95.10	Nee
	Datum bouw gereed	95.11	Nee
	Datum sloop	96.23	Nee
	Gemiddelde breedte verblijfsobject	61.46	Nee
	Gemiddelde hoogte verblijfsobject	61.47	Nee
	Gemiddelde lengte verblijfsobject	61.45	Nee
	Hoogste bouwlaag verblijfsobject	95.32	Nee
	Laagste bouwlaag verblijfsobject	95.53	Nee
	Lifttype	95.57	Nee
	Monumentaanduiding	95.59	Nee
	Onbebouwde terreinoppervlakte	95.82	Nee
	Onderhoudstoestand	95.70	Ja
	Renovatiejaar	61.28	Ja
	Verblijfsobjectnummer	95.58	Nee
	Verblijfsobjecttype	95.87	Nee
Verblijfstitel			
	*Verblijfstitel van een natuurlijk persoon	39.10	Ja
	Aanduiding verblijfstitel	39.11	Nee
	Einddatum verblijfstitel	81.30	Nee
	Ingangsdatum verblijfstitel	81.20	Nee
	Verblijfstitelomschrijving	95.88	Nee
Wijk			
	*Buurt in een wijk	94.08	Nee
	*Wijk bij een locatieadres	96.29	Nee
	*Wijk in een gemeente	94.64	Nee
	Einddatum wijk	81.30	Nee
	Ingangsdatum wijk	81.20	Nee
	Wijkcode	95.90	Nee
	Wijknaam	95.91	Nee
Woonobject			
	Aantal woonlagen	94.77	Nee
	Aantal woonvertrekken	94.78	Nee
	Bereikbaarheid hoofdwoonvertrek	94.88	Nee

Groep	Naam gegeven	Code stuf	Historie
	Binnenwerkse kernoppervlakte	94.90	Nee
	Soort woonobject	95.78	Ja
	Woonoppervlakte	95.60	Nee
WOZ-object			
	*Eigenaar	94.12	Ja
	*Gebruiker	94.17	Ja
	*Hoofdadres van een WOZ-object	94.21	Ja
	*Huishouden is gehuisvest in WOZ-object	96.01	Nee
	*Kadastraal object bij een WOZ-object	94.29	Nee
	*Nevenadres van een WOZ-object	94.50	Nee
	*Overig bouwwerk behoort tot WOZ-object	94.52	Nee
	*Verblijfsobject behoort tot WOZ-object	94.60	Ja
	Activiteit feitelijk	94.81	Ja
	Huurprijs	95.34	Nee
	Huurprijs (euro)	96.08	Nee
	Peildatum huurprijs	96.15	Nee
	Vastgestelde waarde	95.85	Ja
	Vastgestelde waarde (euro)	96.17	Ja
	Waardepeildatum	15.20	Ja
	WOZ-objectnummer	01.01	Nee
Zakelijk recht			
	*Code van een zakelijk recht	94.10	Nee
	*Subject heeft zakelijk recht	94.55	Nee
	*Zakelijk recht rust op kadastraal object	94.65	Nee
	Einddatum zakelijk recht	95.26	Nee
	Indicatie zakelijk recht met meer zaken verkregen	95.38	Nee
	Ingangsdatum zakelijk recht	95.48	Nee
	Koopjaar zakelijk recht	95.51	Nee
	Koopsom zakelijk recht	95.52	Nee
	Koopsom zakelijk recht (euro)	96.11	Nee
	Noemer aandeel zakelijk recht	95.61	Nee
	Teller aandeel zakelijk recht	95.81	Nee

Academische Titel			
Gegeven:	*Academische titel van een natuurlijk persoon	Historie:nee	94.00
Definitie:	De academische titel van een natuurlijk persoon.		
Herkomst:			
Type:	relatie		
Lengte:			
Eenheid:			
Domein:			
Tabel:			
Commentaar:	Een natuurlijk persoon kan 0, 1 of meer academische titels hebben. Een academische titel kan op 0, 1 of meer personen van toepassing zijn.		

Academische Titel			
Gegeven:	Academische titelcode	Historie:nee	94.80
Definitie:	Een code die aangeeft welke academische titel behoort tot de naam.		
Herkomst:			
Type:	alfanumeriek		
Lengte:	3		
Eenheid:			
Domein:	Zie tabel		
Tabel:	<p>Deze tabel is overgenomen uit NEN 1888, december 1991:</p> <p>bc = baccalaureus (titel voor HBO-opleiding niet resulterende in titel ing.)</p> <p>dr = doctor (gepromoveerd of eredoctoraat)</p> <p>drs = doctorandus (titel voor WO-opleiding niet resulterende in mr. of ir.)</p> <p>ing = ingenieur HBO</p> <p>ir = ingenieur WO</p> <p>M = master (eventueel gevolgd door een aanduiding waaruit de WO-opleiding blijkt)</p> <p>mr = meester in de rechten WO</p>		
Commentaar:	Optionaliteit: 0		

Academische Titel			
Gegeven:	Omschrijving academische titel	Historie:nee	95.62
Definitie:	De omschrijving behorende bij NEN-tabel 'Academische titelcode'.		
Herkomst:			
Type:	alfanumeriek		
Lengte:	80		
Eenheid:			
Domein:	Zie tabel		
Tabel:	<p>Deze tabel is overgenomen uit NEN 1888, december 1991:</p> <p>bc = baccalaureus (titel voor HBO-opleiding niet resulterende in titel ing.)</p> <p>dr = doctor (gepromoveerd of eredoctoraat)</p> <p>drs = doctorandus (titel voor WO-opleiding niet resulterende in mr. of ir.)</p> <p>ing = ingenieur HBO</p> <p>ir = ingenieur WO</p> <p>M = master (eventueel gevolgd door een aanduiding waaruit de WO-opleiding blijkt)</p> <p>mr = meester in de rechten WO</p>		
Commentaar:	Optionaliteit: 0		

Academische Titel			
Gegeven:	Positie academische titel tov naam	Historie:nee	95.72
Definitie:	Aanduiding of de academische titel voorafgaand aan de voornamen of achter de geslachtsnaam wordt geplaatst.		
Herkomst:			
Type:	alfanumeriek		
Lengte:	1		
Eenheid:			
Domein:	Zie tabel		
Tabel:	N = Na de geslachtsnaam V = Voor de voornamen		
Commentaar:	De titels 'baccalaureus' en 'master' worden achter de geslachtsnaam geplaatst, de overige titels er voor. Optionaliteit: 1		

Adellijke Titel/Predikaat			
Gegeven:	*Adellijke titel/predikaat van een natuurlijk persoon	Historie:nee	02.20
Definitie:	De adellijke titel of het predikaat van een natuurlijk persoon.		
Herkomst:			
Type:	relatie		
Lengte:			
Eenheid:			
Domein:			
Tabel:			
Commentaar:	In de GBA is als element 02.20 het element Adellijke titel of predikaat gedefinieerd. In het GFO is dit als een relatiegegeven opgenomen, met een aangepaste definitie. Code en omschrijving zijn als gegevens opgenomen. Een natuurlijk persoon kan 0 of 1 adellijke titel hebben. Een adellijke titel kan op 0, 1 of meer personen van toepassing zijn.		

Adellijke Titel/Predikaat			
Gegeven:	Adellijke titel of predikaat (code)	Historie:nee	02.21
Definitie:	Een code, voorkomend in Tabel 38, Tabel Adellijke Titel/predikaat, behorende bij de omschrijving van de titel die of het predikaat dat behoort tot de naam (bij adellijke titel geslachtsnaam, bij predikaat voornaam).		
Herkomst:	Naar: GBA, Logisch Ontwerp 2.0, 1-10-1994, p. 202		
Type:	alfanumeriek		
Lengte:	2		
Eenheid:			
Domein:	Zie GBA-tabel 38		
Tabel:			
Commentaar:	Optionaliteit: 0		

Adellijke Titel/Predikaat			
Gegeven:	Omschrijving adellijke titel	Historie:nee	95.63
Definitie:	De omschrijving behorende bij GBA-tabel 38, Tabel Adellijke Titel/predikaat.		
Herkomst:			
Type:	alfanumeriek		
Lengte:	10		
Eenheid:			
Domein:	Zie voor de omschrijvingen GBA-tabel 38.		
Tabel:			
Commentaar:	Optionaliteit: 0		

Adellijke Titel/Predikaat			
Gegeven:	Soort adellijke titel/predikaat	Historie:nee	95.73
Definitie:	Aanduiding of het om een adellijke titel of een predikaat gaat.		
Herkomst:			
Type:	alfanumeriek		
Lengte:	1		
Eenheid:			
Domein:	Zie tabel		
Tabel:	A = Adellijke titel P = Predikaat		
Commentaar:	Een adellijke titel gaat vooraf aan de geslachtsnaam. Een predikaat gaat vooraf aan de voornamen. Optionaliteit: 1		

Adres			
Gegeven:	*Correspondentieadres	Historie:nee	94.11
Definitie:	Het adres waarop het subject in de regel schriftelijk bereikbaar is.		
Herkomst:			
Type:	relatie		
Lengte:			
Eenheid:			
Domein:			
Tabel:			
Commentaar:	Een correspondentieadres kan gelijk zijn aan het in de GBA opgenomen briefadres. Een adres kan het correspondentieadres zijn van 0, 1 of meer subjecten. Een subject kan 0 of 1 correspondentieadressen opgeven.		

Adres			
Gegeven:	*Inschrijvingsadres	Historie:ja	94.24
Definitie:	Het adres waarop de natuurlijke persoon in de Gemeentelijke Basisadministratie Personen is ingeschreven.		
Herkomst:			
Type:	relatie		
Lengte:			
Eenheid:			
Domein:			
Tabel:			
Commentaar:	Een natuurlijk persoon is in de GBA ingeschreven op een woonadres of een briefadres.		

	Een natuurlijk persoon heeft 0 of 1 inschrijvingsadres. Een adres kan het inschrijvingsadres zijn van 0, 1 of meer natuurlijke personen.
--	--

Adres			
Gegeven:	Postcode	Historie:nee	11.60
Definitie:	De door de PTT vastgestelde code behorend bij de straatnaam en het huisnummer.		
Herkomst:	GBA, Logisch Ontwerp 2.0, 1-10-1994, p. 230		
Type:	Alfanumeriek		
Lengte:	6		
Eenheid:			
Domein:	1000AA-9999ZZ		
Tabel:			
Commentaar:	<p>De postcode is opgebouwd uit een woonplaatscode en een lettercode. Het Besluit Standaardadressering zegt hierover: Woonplaatscode: een door de PTT ontworpen 4-cijferige code die een unieke aanduiding vormt voor alle woonplaatsen in Nederland. Lettercode: twee alfabetische tekens in hoofdletters. De combinatie woonplaatscode/lettercode vormt de cijfer/letter-combinatie van een aantal besteladressen die algemeen bekend staan als postcode.</p> <p>Naast de GBA-definitie bestaat er voor dit gegeven ook een NEN-definitie. Op den duur zullen beide definities op elkaar worden afgestemd. Momenteel worden in de GFO's voor persoonsgegevens de GBA-definities gehanteerd omdat de GBA een belangrijke bron voor persoonsgegevens vormt. De definitie volgens NEN 5825 luidt: De officiële Nederlandse PTT codering, bestaande uit een numerieke woonplaatscode en een alfabetische lettercode (NEN 5825, p.5). Optionaliteit: 0</p>		

Adres			
Gegeven:	Woonplaatsnaam	Historie:nee	95.19
Definitie:	De door de gemeente vastgestelde naam van een woonplaats waarin het adres ligt.		
Herkomst:	Naar: NEN 5825, 1e druk, december 1991, p. 5		
Type:	Alfanumeriek		
Lengte:	24		
Eenheid:			
Domein:			
Tabel:			
Commentaar:	<p>Voor woonplaatsnamen langer dan 24 posities gelden inkortingsregels (zie NEN 5825, 1e druk, december 1991, Bijlage B, p. 12). In Stuf-WOZ zijn voor dit gegeven 40 posities gereserveerd. De term 'woonplaats' is noch in NEN, noch in GBA gedefinieerd. Hieronder kan worden verstaan: 'Een aaneengesloten gedeelte van het grondgebied van een gemeente, waarvan de naam voor adressering van post gewoonlijk wordt gebruikt.' Optionaliteit: 0</p>		

Adresfilatie			
Gegeven:	*Adresfilatie is ontstaan uit locatieadres	Historie:nee	95.96
Definitie:	Een verwijzing naar vervallen locatieadressen(en) waaruit het locatieadres is ontstaan.		
Herkomst:			
Type:	relatie		
Lengte:			

Eenheid:	
Domein:	
Tabel:	
Commentaar:	Een nieuw locatieadres is ontstaan uit 1 of meer vervallen locatieadressen.

Adresfiliatie			
Gegeven:	*Adresfiliatie is overgegaan in locatieadres	Historie:nee	95.97
Definitie:	Een verwijzing naar locatieadres(en) waarin een vervallen locatieadres is overgegaan.		
Herkomst:			
Type:	relatie		
Lengte:			
Eenheid:			
Domein:			
Tabel:			
Commentaar:	1 Of meer vervallen locatieadressen kunnen zijn overgegaan in een nieuw locatieadres.		

Adresfiliatie			
Gegeven:	Filiatiecode locatieadres	Historie:nee	96.19
Definitie:	Een code die aangeeft om welke reden het locatieadres is overgegaan in of ontstaan uit een of meer andere locatieadressen.		
Herkomst:			
Type:	alfanumeriek		
Lengte:	1		
Eenheid:			
Domein:	Zie tabel		
Tabel:	a = samenvoeging van locatieadressen b = splitsing van locatieadressen		
Commentaar:	Optionaliteit: 1		

Bestemmingsgebied			
Gegeven:	*Bestemming van een kadastraal object	Historie:ja	94.02
Definitie:	Het bestemmingsgebied waarin het kadastraal object geheel of grotendeels is gelegen.		
Herkomst:			
Type:	relatie		
Lengte:			
Eenheid:			
Domein:			
Tabel:			
Commentaar:	Een kadastraal object kan 0, 1 of meer bestemmingen hebben. Een bestemming heeft betrekking op 1 of meer kadastrale objecten.		

Bestemmingsgebied			
Gegeven:	*Bestemming van een overig bouwwerk	Historie:ja	94.04
Definitie:	Het bestemmingsgebied waarin het overig bouwwerk geheel of grotendeels is gelegen.		
Herkomst:			
Type:	relatie		
Lengte:			
Eenheid:			
Domein:			

Tabel:	
Commentaar:	Een overig bouwwerk kan 0, 1 of meer bestemmingen hebben. Een bestemming heeft betrekking op 0, 1 of meer overige bouwwerken.

Bestemmingsgebied			
Gegeven:	*Bestemming van een verblijfsobject	Historie:ja	94.06
Definitie:	Het bestemmingsgebied waarin het verblijfsobject geheel of grotendeels is gelegen.		
Herkomst:			
Type:	relatie		
Lengte:			
Eenheid:			
Domein:			
Tabel:			
Commentaar:	Een verblijfsobject kan 0, 1 of meer bestemmingen hebben. Een bestemming heeft betrekking op 0, 1 of meer verblijfsobjecten.		

Bestemmingsgebied			
Gegeven:	Bestemmingsplanherziening	Historie:nee	94.89
Definitie:	Aanduiding of voor het bestemmingsgebied een voorbereidingsbesluit (ex artikel 21 Wet op de Ruimtelijke Ordening) is genomen, dan wel een ontwerp-bestemmingsplan ter inzage is gelegd.		
Herkomst:			
Type:	logisch		
Lengte:	1		
Eenheid:			
Domein:	J/N		
Tabel:			
Commentaar:	Uit dit gegeven kan worden afgeleid of de geregistreerde planologische bestemming misschien op korte termijn wordt veranderd. Optionaliteit: 1		

Bestemmingsgebied			
Gegeven:	Naam bestemmingsplan	Historie:nee	96.12
Definitie:	Aanduiding van het bestemmingsplan waar het bestemmingsgebied deel van uitmaakt.		
Herkomst:			
Type:	alfanumeriek		
Lengte:	80		
Eenheid:			
Domein:			
Tabel:			
Commentaar:	Optionaliteit: 1		

Bestemmingsgebied			
Gegeven:	Omschrijving bestemmingsgebied	Historie:nee	96.27
Definitie:	Een aanduiding die het bestemmingsgebied identificeert.		
Herkomst:			
Type:	alfanumeriek		
Lengte:	80		
Eenheid:			
Domein:			
Tabel:			
Commentaar:	Optionaliteit: 1		

Bestemmingsgebied			
Gegeven:	Omschrijving planologische bestemming	Historie:ja	95.67
Definitie:	Omschrijving van de bestemming zoals die in het vigerende bestemmingsplan is vastgelegd.		
Herkomst:			
Type:	alfanumeriek		
Lengte:	80		
Eenheid:			
Domein:			
Tabel:			
Commentaar:	Onder bestemmingsplan wordt ook verstaan een stadsvernieuwingsplan of leefmilieuverordening. Optionaliteit: 1		

Bouwwerk			
Gegeven:	*Gebouw is onderdeel van bouwwerk	Historie:nee	94.16
Definitie:	Een verwijzing die aangeeft dat het bouwwerk getypeerd kan worden als een gebouw, danwel aangeeft van welk bouwwerk het gebouw een onderdeel vormt.		
Herkomst:			
Type:	relatie		
Lengte:			
Eenheid:			
Domein:			
Tabel:			
Commentaar:	Een bouwwerk bestaat uit 0, 1 of meer gebouwen. Een gebouw maakt deel uit van 1 bouwwerk.		

Bouwwerk			
Gegeven:	*Overig bouwwerk is onderdeel van bouwwerk	Historie:nee	94.53
Definitie:	Een verwijzing die aangeeft dat het bouwwerk getypeerd kan worden als een overig bouwwerk, danwel aangeeft van welk bouwwerk het overig bouwwerk een onderdeel vormt.		
Herkomst:			
Type:	relatie		
Lengte:			
Eenheid:			
Domein:			
Tabel:			
Commentaar:	Een bouwwerk bestaat uit 0, 1 of meer overige bouwwerken. Een overig bouwwerk maakt deel uit van 1 bouwwerk.		

Bouwwerk			
Gegeven:	Bouwwerknummer	Historie:nee	95.58
Definitie:	Uniek identificerend administratienummer van een bouwwerk zoals toegekend door de gemeente waarin het bouwwerk is gelegen.		
Herkomst:			
Type:	numeriek		
Lengte:	12		
Eenheid:			
Domein:	De eerste vier cijfers: een code die voorkomt in de tabel Gemeenten (tabel 32) van de Gemeentelijke Basisadministratie Persoonsgegevens (GBA); de laatste acht cijfers: 00000000-99999999		
Tabel:			
Commentaar:	Het nummer moet uniek zijn. De eerste vier cijfers van het nummer komen overeen met de gemeentecode. De gemeente is er verantwoordelijk voor dat de volgende acht cijfers een uniek nummer binnen de gemeente vormen. Het gebruik van een uniek nummer in plaats van een unieke identificatie op basis van gemeente, straatnaam, huisnummer, huisletter, huisnummertoevoeging, aanduiding bij huisnummer, eventueel aangevuld met een locatieomschrijving, vereenvoudigt de verwerking door de afnemers aanzienlijk. Optionaliteit: 0		

Buurt			
Gegeven:	*Buurt bij een locatieadres	Historie:nee	94.07
Definitie:	De buurt waarin het locatieadres is gelegen.		
Herkomst:			
Type:	relatie		
Lengte:			
Eenheid:			
Domein:			
Tabel:			
Commentaar:	Een locatieadres ligt in 1 buurt. In een buurt liggen 1 of meer locatieadressen.		

Buurt			
Gegeven:	*Buurt in een wijk	Historie:nee	94.08
Definitie:	De wijk waarin de buurt is gelegen.		
Herkomst:			
Type:	relatie		
Lengte:			
Eenheid:			
Domein:			
Tabel:			
Commentaar:	Een wijk bestaat uit een of meer buurten. Een buurt ligt in 1 wijk.		

Buurt			
Gegeven:	Buurtcode	Historie:nee	94.99
Definitie:	De code behorende bij de naam van de buurt.		
Herkomst:			
Type:	numeriek		
Lengte:	2		
Eenheid:			
Domein:	CBS-codetabel		
Tabel:			
Commentaar:	De gehanteerde codering is de CBS-buurtcode. De buurtgrenzen worden in overleg tussen gemeente en CBS vastgesteld. Een buurt is een onderdeel van een wijk. Een unieke buurtcode ontstaat door combinatie van de gemeentecode (4 posities), de wijkcode (2 posities) en de buurtcode (2 posities). Optionaliteit: 1		

Buurt			
Gegeven:	Buurtnaam	Historie:nee	95.00
Definitie:	De naam van de buurt, zoals die door het CBS wordt gebruikt.		
Herkomst:			
Type:	alfanumeriek		
Lengte:	40		
Eenheid:			
Domein:			
Tabel:			
Commentaar:	Optionaliteit: 1		

Buurt			
Gegeven:	Einddatum buurt	Historie:nee	81.30
Definitie:	De datum waarop de buurt is komen te vervallen.		
Herkomst:			
Type:	datum/tijd		
Lengte:	8		
Eenheid:			
Domein:	jjjjmmdd, jjjjmm00, jjjj0000, 00000000		
Tabel:			
Commentaar:	Optionaliteit: 0		

Buurt			
Gegeven:	Ingangsdatum buurt	Historie:nee	81.20
Definitie:	De datum waarop de buurt is gecreëerd.		
Herkomst:			
Type:	datum/tijd		
Lengte:	8		
Eenheid:			
Domein:	jjjjmmdd, jjjjmm00, jjjj0000, 00000000		
Tabel:			
Commentaar:	Optionaliteit: 1		

Filiatie kadastraal object			
Gegeven:	*Filiatie kadastraal object is ontstaan uit kadastraal object	Historie:nee	94.13
Definitie:	Een verwijzing naar vervallen kadastra(a)l(e) object(en) waaruit het kadastraal object is ontstaan.		
Herkomst:			
Type:	relatie		
Lengte:			
Eenheid:			
Domein:			
Tabel:			
Commentaar:	Een nieuw kadastraal object is ontstaan uit 1 of meer vervallen kadastrale objecten.		

Filiatie kadastraal object			
Gegeven:	*Filiatie kadastraal object is overgegaan in kadastraal object	Historie:nee	94.14
Definitie:	Een verwijzing naar kadastra(a)l(e) object(en) waarin een vervallen kadastraal object is overgegaan.		
Herkomst:			
Type:	relatie		
Lengte:			
Eenheid:			
Domein:			
Tabel:			
Commentaar:	1 Of meer vervallen kadastrale objecten kunnen zijn overgegaan in een nieuw kadastraal object.		

Filiatie kadastraal object			
Gegeven:	Filiatiecode kadastraal object	Historie:nee	95.28
Definitie:	Een code die aangeeft om welke reden het kadastrale object is overgegaan in of ontstaan uit een of meer andere kadastrale objecten.		
Herkomst:			
Type:	alfanumeriek		
Lengte:	1		
Eenheid:			
Domein:	Zie tabel		
Tabel:	a = overgegaan in app.rechten/ objecten b = vernumming wijziging bewaringsgrenzen c = overgegaan in complex d = overgegaan in deelpercelen e = beklemming f = overgegaan in fysiek complex g = opgeheven appartementsrecht/complex h = herstel van fouten k = kavelruil m = herleving moederperceel n = restdeelperceel nul o = vernumming uit ongenummerd r = ruilverkaveling v = vernumming		
Commentaar:	Optionaliteit: 1		

Filiatie verblijfsobject			
Gegeven:	*Filiatie verblijfsobject is ontstaan uit verblijfsobject	Historie:nee	95.99
Definitie:	Een verwijzing naar vervallen verblijfsobject(en) waaruit het verblijfsobject is ontstaan.		
Herkomst:			
Type:	relatie		
Lengte:			
Eenheid:			
Domein:			
Tabel:			
Commentaar:	Een nieuw verblijfsobject is ontstaan uit 1 of meer vervallen verblijfsobjecten.		

Filiatie verblijfsobject			
Gegeven:	*Filiatie verblijfsobject is overgegaan in verblijfsobject	Historie:nee	96.00
Definitie:	Een verwijzing naar verblijfsobject(en) waarin een vervallen verblijfsobject is overgegaan.		
Herkomst:			
Type:	relatie		
Lengte:			
Eenheid:			
Domein:			
Tabel:			
Commentaar:	1 Of meer vervallen verblijfsobjecten kunnen zijn overgegaan in een nieuw verblijfsobject.		

Filiatie verblijfsobject			
Gegeven:	Filiatiecode verblijfsobject	Historie:nee	96.19
Definitie:	Een code die aangeeft om welke reden het verblijfsobject is overgegaan in of ontstaan uit een of meer andere verblijfsobjecten.		
Herkomst:			
Type:	alfanumeriek		
Lengte:	1		
Eenheid:			
Domein:	Zie tabel		
Tabel:	a = samenvoeging van locatieadressen b = splitsing van locatieadressen		
Commentaar:	Optionaliteit: 1		

Gebouw			
Gegeven:	*Gebouw is onderdeel van bouwwerk	Historie:nee	94.16
Definitie:	Een verwijzing die aangeeft dat het bouwwerk getypeerd kan worden als een gebouw, danwel aangeeft van welk bouwwerk het gebouw een onderdeel vormt.		
Herkomst:			
Type:	relatie		
Lengte:			
Eenheid:			
Domein:			
Tabel:			
Commentaar:	Een bouwwerk bestaat uit 0, 1 of meer gebouwen. Een gebouw maakt deel uit van 1		

	bouwwerk.
--	-----------

Gebouw			
Gegeven:	*Pand is onderdeel van gebouw	Historie:nee	94.54
Definitie:	Een verwijzing die aangeeft van welk gebouw het pand een onderdeel vormt.		
Herkomst:			
Type:	relatie		
Lengte:			
Eenheid:			
Domein:			
Tabel:			
Commentaar:	Een gebouw bestaat uit 1 of meer panden. Een pand maakt deel uit van 1 gebouw.		

Gebouw			
Gegeven:	Gebouwnummer	Historie:nee	95.58
Definitie:	Uniek identificerend administratienummer van een gebouw zoals toegekend door de gemeente waarin het gebouw is gelegen.		
Herkomst:			
Type:	numeriek		
Lengte:	12		
Eenheid:			
Domein:	De eerste vier cijfers: een code die voorkomt in de tabel Gemeenten (tabel 32) van de Gemeentelijke Basisadministratie Persoonsgegevens (GBA); de laatste acht cijfers: 00000000-99999999		
Tabel:			
Commentaar:	Het nummer moet uniek zijn. De eerste vier cijfers van het nummer komen overeen met de gemeentecode. De gemeente is er verantwoordelijk voor dat de volgende acht cijfers een uniek nummer binnen de gemeente vormen. Het gebruik van een uniek nummer in plaats van een unieke identificatie op basis van gemeente, straatnaam, huisnummer, huisletter, huisnummertoevoeging, aanduiding bij huisnummer, eventueel aangevuld met een locatieomschrijving, vereenvoudigt de verwerking door de afnemers aanzienlijk. Optionaliteit: 0		

Gemeente			
Gegeven:	*Gemeente van inschrijving	Historie:nee	09.10
Definitie:	De gemeente waar de persoonslijst zich bevindt of de gemeente waarnaar de persoonslijst is uitgeschreven of de gemeente waar de persoonslijst voor de eerste keer is opgenomen.		
Herkomst:	Naar: GBA, Logisch Ontwerp 2.0, 1-10-1994, p. 220		
Type:	relatie		
Lengte:			
Eenheid:			
Domein:			
Tabel:			
Commentaar:	In de GBA is als element 09.10 de gemeente van inschrijving gedefinieerd. In het GFO is dit als een relatiegegeven opgenomen, met een aangepaste definitie. Een natuurlijk persoon is in 1 gemeente ingeschreven. In 1 gemeente zijn 1 of meer natuurlijke personen ingeschreven.		

Gemeente			
Gegeven:	*Gemeente waarin locatieadres ligt	Historie:nee	94.19
Definitie:	De gemeente waarin het adres is gelegen.		
Herkomst:			
Type:	relatie		
Lengte:			
Eenheid:			
Domein:			
Tabel:			
Commentaar:	Een locatieadres ligt in 1 gemeente. Eén gemeente bevat 1 of meer locatieadressen.		

Gemeente			
Gegeven:	*Wijk in een gemeente	Historie:nee	94.64
Definitie:	De gemeente waarin de wijk is gelegen.		
Herkomst:			
Type:	relatie		
Lengte:			
Eenheid:			
Domein:			
Tabel:			
Commentaar:	Een gemeente bestaat uit een of meer wijken. Een wijk ligt in 1 gemeente.		

Gemeente			
Gegeven:	Einddatum gemeente	Historie:nee	81.30
Definitie:	De datum waarop de gemeente is opgeheven.		
Herkomst:			
Type:	datum/tijd		
Lengte:	8		
Eenheid:			
Domein:	jjjjmmdd, jjjjmm00, jjjj0000, 00000000		
Tabel:			
Commentaar:	Optionaliteit: 0		

Gemeente			
Gegeven:	Gemeente waarin overgegaan	Historie:nee	96.20
Definitie:	De CBS-code van de gemeente waarin een oude gemeente na herindeling is overgegaan.		
Herkomst:			
Type:	numeriek		
Lengte:	4		
Eenheid:			
Domein:	Zie GBA-tabel 33		
Tabel:			
Commentaar:	Optionaliteit: 0		

Gemeente			
Gegeven:	Gemeentecode	Historie:nee	92.10
Definitie:	Een code, opgenomen in Tabel 33, Gemeententabel, die uniek een gemeente identificeert.		
Herkomst:	Naar GBA, Logisch Ontwerp 2.0, 1-10-1994, p. 220		
Type:	numeriek		
Lengte:	4		
Eenheid:			
Domein:	Zie GBA-tabel 33		
Tabel:			
Commentaar:	Definitie in Stuf-WOZ: Een numerieke aanduiding waarmee een Nederlandse gemeente uniek wordt aangeduid (Stuf-WOZ, 31-10-1995, p. 89). Optionaliteit: 1		

Gemeente			
Gegeven:	Gemeentenaam	Historie:nee	09.11
Definitie:	De officiële door de gemeente vastgestelde gemeentenaam.		
Herkomst:			
Type:	Alfanumeriek		
Lengte:	40		
Eenheid:			
Domein:			
Tabel:			
Commentaar:	De definitie is overgenomen uit NEN 5825, 1e druk, december 1991, p. 5. Dit gegeven is terug te vinden in Stuf-WOZ. Het aantal posities is echter overgenomen uit de GBA. Volgens de NEN zijn 24 posities gereserveerd. Voor gemeentenamen met meer dan 24 posities gelden inkortingsregels (zie NEN 5825, 1e druk, december 1991, Bijlage D). Optionaliteit: 1		

Gemeente			
Gegeven:	Ingangsdatum gemeente	Historie:nee	81.20
Definitie:	De datum waarop de gemeente is ontstaan.		
Herkomst:			
Type:	datum/tijd		
Lengte:	8		
Eenheid:			
Domein:	jjjjmmdd, jjjjmm00, jjjj0000, 00000000		
Tabel:			
Commentaar:	Optionaliteit: 1		

Huishouden			
Gegeven:	*Huishouden heeft huishoudenrelaties	Historie:ja	94.40
Definitie:	Een verwijzing die aangeeft uit welke huishoudenrelaties een huishouden bestaat.		
Herkomst:			
Type:	relatie		
Lengte:			
Eenheid:			
Domein:			
Tabel:			
Commentaar:	Uit deze relatie(s) kan worden afgeleid uit hoeveel personen een huishouden bestaat. Eén huishouden bestaat uit 1 of meer huishoudenrelaties. Eén huishoudenrelatie behoort tot 1 huishouden.		

Huishouden			
Gegeven:	*Huishouden is gehuisvest in WOZ-object	Historie:nee	96.01
Definitie:	Het WOZ-object waarin een of meer huishoudens wonen.		
Herkomst:			
Type:	relatie		
Lengte:			
Eenheid:			
Domein:			
Tabel:			
Commentaar:	Een huishouden is woonachtig in 1 WOZ-object. In 1 WOZ-object kunnen 0, 1 of meer huishoudens wonen.		

Huishouden			
Gegeven:	Grootte huishouden	Historie:ja	96.07
Definitie:	Het aantal personen waaruit het huishouden bestaat.		
Herkomst:			
Type:	numeriek		
Lengte:	2		
Eenheid:			
Domein:			
Tabel:			
Commentaar:	Optionaliteit: 1		

Huishouden			
Gegeven:	Huishoudennummer	Historie:nee	96.28
Definitie:	Uniek identificerend administratienummer van een huishouden zoals toegekend door de gemeente waarin het huishouden woonachtig is.		
Herkomst:			
Type:	numeriek		
Lengte:	12		
Eenheid:			
Domein:	De eerste vier cijfers: een code die voorkomt in de tabel Gemeenten (tabel 32) van de Gemeentelijke Basisadministratie Persoonsgegevens (GBA); de laatste acht cijfers: 00000000-99999999		
Tabel:			
Commentaar:	Het nummer moet uniek zijn. De eerste vier cijfers van het nummer komen overeen met de gemeentecode. De gemeente is er verantwoordelijk voor dat de volgende acht cijfers een uniek nummer binnen de gemeente vormen. Optionaliteit: 0		

Huishouden			
Gegeven:	Soort huishouden	Historie:ja	94.69
Definitie:	Typering van het huishouden naar grootte en verbondenheid.		
Herkomst:			
Type:	numeriek		
Lengte:	2		
Eenheid:			
Domein:	Zie tabel		
Tabel:	<p>1 = institutioneel huishouden 2 = alleenstaand (inclusief andere personen die in hetzelfde WOZ-object wonen, maar een eigen huishouding voeren) 3 = 2 personen, vaste partners, geen thuiswonende kinderen 4 = 2 personen, vaste partners, een of meer thuiswonende kinderen 5 = eenoudergezin, ouder met een of meer thuiswonende kinderen 6 = overig particulier huishouden (samenwoning van personen die geen partnerrelatie onderhouden of een ouder-kindrelatie hebben, maar wel gezamenlijk een huishouding voeren)</p>		
Commentaar:	<p>Voor de definities van institutioneel huishouden en particulier huishouden: zie het commentaar bij de gegevensgroep Huishouden.</p> <p>Onder Thuiswonende kinderen wordt verstaan: alle in het huishouden van hun ouder(s) aanwezige eigen, pleeg-, stief- of adoptiekinderen die ongehuwd zijn en zelf geen kinderen hebben (CBS, Huishoudensprognose 1996).</p> <p>In een WOZ-object kunnen een of meer huishoudens wonen. In de tabel worden de huishoudens gekarakteriseerd, uitgaande van de CBS-Huishoudensprognose. Tot de categorie Overig particulier huishouden behoren bijvoorbeeld: een woongroep, studenten die gezamenlijk een huishouden vormen, een kamerbewoner die in zijn eigen onderhoud voorziet, twee zussen die samenwonen.</p> <p>Optionaliteit: 1</p>		

Huishoudenrelatie			
Gegeven:	*Huishouden heeft huishoudenrelaties	Historie:ja	94.40
Definitie:	Een verwijzing die aangeeft uit welke huishoudenrelaties een huishouden bestaat.		
Herkomst:			
Type:	relatie		
Lengte:			
Eenheid:			
Domein:			
Tabel:			
Commentaar:	Uit deze relatie(s) kan worden afgeleid uit hoeveel personen een huishouden bestaat. Eén huishouden bestaat uit 1 of meer huishoudenrelaties. Eén huishoudenrelatie behoort tot 1 huishouden.		

Huishoudenrelatie			
Gegeven:	*Huishoudenrelatie is een natuurlijk persoon	Historie:nee	96.33
Definitie:	De huishoudenrelatie van een natuurlijke persoon.		
Herkomst:			
Type:	relatie		
Lengte:			
Eenheid:			
Domein:			
Tabel:			
Commentaar:	Een huishoudenrelatie heeft betrekking op één natuurlijke persoon. Eén natuurlijke persoon heeft één huishoudenrelatie.		

Huishoudenrelatie			
Gegeven:	Einddatum huishoudenrelatie	Historie:nee	81.30
Definitie:	De datum waarop de relatie van de persoon met het huishouden is beëindigd.		
Herkomst:			
Type:	datum/tijd		
Lengte:	8		
Eenheid:			
Domein:	jjjjmmdd, jjjjmm00, jjjj0000, 00000000		
Tabel:			
Commentaar:	Optionaliteit: 0		

Huishoudenrelatie			
Gegeven:	Huishoudenrelatiecode	Historie:nee	96.32
Definitie:	De positie die de persoon binnen het huishouden inneemt.		
Herkomst:			
Type:	numeriek		
Lengte:	1		
Eenheid:			
Domein:	Zie tabel		
Tabel:	1 = hoofd van het huishouden 2 = partner van het hoofd van het huishouden 3 = kind 4 = overig lid van het huishouden		
Commentaar:	Wie het hoofd van een huishouden is, kan per toepassing verschillen. Het hoofd is		

	degene die als vertegenwoordiger van het huishouden wordt aangesproken. Optionaliteit: 1
--	---

Huishoudenrelatie			
Gegeven:	Ingangsdatum huishoudenrelatie	Historie:nee	81.20
Definitie:	De datum waarop de persoon deel is gaan uitmaken van het huishouden.		
Herkomst:			
Type:	datum/tijd		
Lengte:	8		
Eenheid:			
Domein:	jjjjmmdd, jjjjmm00, jjjj0000, 00000000		
Tabel:			
Commentaar:	Optionaliteit: 1		

Huwelijk/Geregistreerd partnerschap			
Gegeven:	*Huwelijk/partnerschap bestaat uit	Historie:nee	94.22
Definitie:	Een verwijzing die aangeeft uit welke personen een huwelijk/partnerschap bestaat.		
Herkomst:			
Type:	relatie		
Lengte:			
Eenheid:			
Domein:			
Tabel:			
Commentaar:	Een huwelijk/partnerschap bestaat uit twee natuurlijke personen. Een natuurlijk persoon kan niet (0) of wel (1) zijn gehuwd/een geregistreerd partnerschap zijn aangegaan. Bovendien is het mogelijk dat een natuurlijk persoon op één moment twee of meer huwelijken is aangegaan (bijvoorbeeld een moslim die (buiten Nederland) tegelijkertijd verschillende huwelijksrelaties heeft).		

Huwelijk/Geregistreerd partnerschap			
Gegeven:	*Land huwelijkssluiting/aangaan geregistreerd partnerschap	Historie:nee	06.30
Definitie:	Het land waar het huwelijk is voltrokken of het partnerschap is aangegaan.		
Herkomst:	Naar: GBA, Logisch Ontwerp 2.4, 1-10-1998, p. 212		
Type:	relatie		
Lengte:			
Eenheid:			
Domein:			
Tabel:			
Commentaar:	In de GBA is als element 06.30 het Land huwelijkssluiting/aangaan geregistreerd partnerschap gedefinieerd. In het GFO is dit als een relatiegegeven opgenomen, met een aangepaste definitie. Een huwelijk/partnerschap is in 1 land aangegaan. In één land kunnen 0, 1 of meer huwelijken/partnerschappen zijn aangegaan.		

Huwelijk/Geregistreerd partnerschap			
Gegeven:	*Land ontbinding huwelijk/geregistreerd partnerschap	Historie:nee	07.30
Definitie:	Het land waar het huwelijk/geregistreerd partnerschap is ontbonden of nietig verklaard.		
Herkomst:	Naar: GBA, Logisch Ontwerp 2.4, 1-1-1998, p. 215		
Type:	relatie		
Lengte:			
Eenheid:			
Domein:			
Tabel:			
Commentaar:	<p>In de GBA is als element 07.30 het Land ontbinding huwelijk/geregistreerd partnerschap gedefinieerd. In het GFO is dit als een relatiegegeven opgenomen, met een aangepaste definitie.</p> <p>Een huwelijk/partnerschap is in 0 (niet) of 1 land ontbonden. In één land kunnen 0, 1 of meer huwelijken/partnerschappen zijn ontbonden.</p>		

Huwelijk/Geregistreerd partnerschap			
Gegeven:	Datum huwelijkssluiting/aangaan geregistreerd partnerschap	Historie:nee	06.10
Definitie:	De datum waarop het huwelijk is voltrokken of het partnerschap is aangegaan.		
Herkomst:	GBA, Logisch Ontwerp 2.4, 1-1-1998, p. 210		
Type:	datum/tijd		
Lengte:	8		
Eenheid:			
Domein:	jjjjmmdd, jjjjmm00, jjjj0000, 00000000; de datum ligt na de geboortedatum en niet na het heden		
Tabel:			
Commentaar:	Optionaliteit: 1		

Huwelijk/Geregistreerd partnerschap			
Gegeven:	Datum ontbinding huwelijk/geregistreerd partnerschap	Historie:nee	07.10
Definitie:	De datum waarop het huwelijk/geregistreerd partnerschap is ontbonden of nietig verklaard.		
Herkomst:	GBA, Logisch Ontwerp 2.4, 1-1-1998, p. 213		
Type:	datum/tijd		
Lengte:	8		
Eenheid:			
Domein:	jjjjmmdd, jjjjmm00, jjjj0000, 00000000; datum ligt op of na de bijbehorende datum huwelijkssluiting/aangaan geregistreerd partnerschap en niet na het heden		
Tabel:			
Commentaar:	Optionaliteit: 0		

Huwelijk/Geregistreerd partnerschap			
Gegeven:	Plaats huwelijkssluiting/aangaan geregistreerd partnerschap	Historie:nee	06.20
Definitie:	Een code, opgenomen in tabel 33, Gemeententabel, of een buitenlandse plaats of een plaatsbepaling, die aangeeft waar het huwelijk is voltrokken of het partnerschap is aangegaan.		
Herkomst:	GBA, Logisch Ontwerp 2.4, 1-1-1998, p. 211		
Type:	alfanumeriek		
Lengte:	40		
Eenheid:			
Domein:	Zie GBA-tabel 33, of het geheel bevat een buitenlandse plaatsnaam, of het geheel bevat een omschrijving zo nodig aangevuld met een aanduiding in lengte- of breedtegraden, indien het huwelijk/geregistreerd partnerschap niet is voltrokken of aangegaan in een gemeente of buitenlandse plaats (bijvoorbeeld bij een huwelijkssluiting of aangegaan geregistreerd partnerschap op of boven internationaal gebied). Standaardwaarde (0000) indien onbekend.		
Tabel:			
Commentaar:	Optionaliteit: 1		

Huwelijk/Geregistreerd partnerschap			
Gegeven:	Plaats ontbinding huwelijk/geregistreerd partnerschap	Historie:nee	07.20
Definitie:	Een code, opgenomen in Tabel 33, Gemeententabel, of een buitenlandse plaats of een plaatsbepaling die aangeeft waar het huwelijk/geregistreerd partnerschap is ontbonden of nietig verklaard.		
Herkomst:	GBA, Logisch Ontwerp 2.4, 1-1-1998, p. 214		
Type:	alfanumeriek		
Lengte:	40		
Eenheid:			
Domein:	Zie GBA-tabel 33, of het geheel bevat een buitenlandse plaatsnaam, of het geheel bevat een omschrijving zo nodig aangevuld met een aanduiding in lengte- of breedtegraden, indien het huwelijk/geregistreerd partnerschap niet is ontbonden in een gemeente of buitenlandse plaats (bijvoorbeeld bij een ontbinding huwelijk/geregistreerd partnerschap op of boven internationaal gebied). Standaardwaarde (0000) indien onbekend.		
Tabel:			
Commentaar:	Optionaliteit: 0		

Huwelijk/Geregistreerd partnerschap			
Gegeven:	Reden ontbinding huwelijk/geregistreerd partnerschap	Historie:nee	07.40
Definitie:	Een code, opgenomen in Tabel 41, Tabel Reden ontbinding/nietigverklaring huwelijk/geregistreerd partnerschap, die aangeeft om welke reden het huwelijk/geregistreerd partnerschap is ontbonden of nietig verklaard.		
Herkomst:	GBA, Logisch Ontwerp 2.4, 1-1-1998, p. 216		
Type:	alfanumeriek		
Lengte:	1		
Eenheid:			
Domein:	Zie GBA-tabel 41		
Tabel:			
Commentaar:	Optionaliteit: 0		

Huwelijk/Geregistreerd partnerschap			
Gegeven:	Soort verbintenis	Historie:nee	15.10
Definitie:	Een aanduiding voor de soort verbintenis die is aangegaan.		
Herkomst:	GBA Logisch Ontwerp 2.4, 1-1-1998, p. 236		
Type:	alfanumeriek		
Lengte:	1		
Eenheid:			
Domein:	Zie tabel		
Tabel:	H=huwelijk P=geregistreerd partnerschap		
Commentaar:	Optionaliteit: 1		

Huwelijk/Geregistreerd partnerschap			
Gegeven:	Datum inschrijving vonnis ontbinding huwelijk/geregistreerd partnerschap	Historie:nee	96.37
Definitie:	De datum waarop de echtscheiding of de ontbinding van het geregistreerd partnerschap door rechtbank is ingeschreven.		
Herkomst:			
Type:	datum/tijd		
Lengte:	8		
Eenheid:			
Domein:	jjjjmmdd, jjjjmm00, jjjj0000, 00000000		
Tabel:			
Commentaar:	Optionaliteit: 0		

Kadastraal object			
Gegeven:	*Bestemming van een kadastraal object	Historie:ja	94.02
Definitie:	Het bestemmingsgebied waarin het kadastraal object geheel of grotendeels is gelegen.		
Herkomst:			
Type:	relatie		
Lengte:			
Eenheid:			
Domein:			
Tabel:			
Commentaar:	Een kadastraal object kan 0, 1 of meer bestemmingen hebben. Een bestemming heeft betrekking op 1 of meer kadastrale objecten.		

Kadastraal object			
Gegeven:	*Filiatie kadastraal object is ontstaan uit kadastraal object	Historie:nee	94.13
Definitie:	Een verwijzing naar vervallen kadastra(a)l(e) object(en) waaruit het kadastraal object is ontstaan.		
Herkomst:			
Type:	relatie		
Lengte:			
Eenheid:			
Domein:			
Tabel:			
Commentaar:	Een nieuw kadastraal object is ontstaan uit 1 of meer vervallen kadastrale objecten.		

Kadastraal object			
Gegeven:	*Filiatie kadastraal object is overgegaan in kadastraal object	Historie:nee	94.14
Definitie:	Een verwijzing naar kadastra(a)l(e) object(en) waarin een vervallen kadastraal object is overgegaan.		
Herkomst:			
Type:	relatie		
Lengte:			
Eenheid:			
Domein:			
Tabel:			
Commentaar:	1 Of meer vervallen kadastrale objecten kunnen zijn overgegaan in een nieuw kadastraal object.		

Kadastraal object			
Gegeven:	*Kadastraal object bij een overig bouwwerk	Historie:nee	94.26
Definitie:	Het overig bouwwerk dat geheel of gedeeltelijk in, op of onder het kadastrale object is gelegen.		
Herkomst:			
Type:	relatie		
Lengte:			
Eenheid:			
Domein:			
Tabel:			
Commentaar:	Een kadastraal object kan 0, 1 of meer overige bouwwerken bevatten. Eén overig bouwwerk is in, op of onder 1 of meer kadastrale objecten gelegen.		

Kadastraal object			
Gegeven:	*Kadastraal object bij een verblijfsobject	Historie:nee	94.28
Definitie:	Het verblijfsobject dat geheel of gedeeltelijk in, op of onder het kadastrale object is gelegen.		
Herkomst:			
Type:	relatie		
Lengte:			
Eenheid:			
Domein:			
Tabel:			
Commentaar:	Een kadastraal object kan 0, 1 of meer verblijfsobjecten bevatten. Eén verblijfsobject is in, op of onder 1 of meer kadastrale objecten gelegen.		

Kadastraal object			
Gegeven:	*Kadastraal object bij een WOZ-object	Historie:nee	94.29
Definitie:	Het WOZ-object waarvan het kadastraal object geheel of gedeeltelijk deel uitmaakt.		
Herkomst:			
Type:	relatie		
Lengte:			
Eenheid:			
Domein:			

Tabel:	
Commentaar:	Een kadastraal object behoort tot 1 of meer WOZ-objecten. Eén WOZ-object is op 1 of meer kadastrale objecten gelegen.

Kadastraal object			
Gegeven:	*Locatieadres van een kadastraal object	Historie:nee	94.41
Definitie:	Het locatieadres dat betrekking heeft op een kadastraal object.		
Herkomst:			
Type:	relatie		
Lengte:			
Eenheid:			
Domein:			
Tabel:			
Commentaar:	Een kadastraal object heeft 0, 1 of meer locatieadressen. Eén locatieadres hoort bij 1 of meer kadastrale objecten.		

Kadastraal object			
Gegeven:	*Publiekrechtelijke beperking rust op kadastraal object	Historie:nee	94.56
Definitie:	De publiekrechtelijke beperking die op het kadastraal object rust.		
Herkomst:			
Type:	relatie		
Lengte:			
Eenheid:			
Domein:			
Tabel:			
Commentaar:	Op een kadastraal object kunnen 0, 1 of meer publiekrechtelijke beperkingen zijn gevestigd. Eén publiekrechtelijke beperking kan op 1 of meer kadastrale objecten rusten.		

Kadastraal object			
Gegeven:	*Voornaamste zakelijk gerechtigde	Historie:ja	94.23
Definitie:	Het subject dat de voornaamste zakelijk gerechtigde bij een kadastraal object is.		
Herkomst:			
Type:	relatie		
Lengte:			
Eenheid:			
Domein:			
Tabel:			
Commentaar:	<p>Wie de voornaamste zakelijk gerechtigde is, kan worden afgeleid uit de gegevens 'Teller aandeel zakelijk recht' en 'Noemer aandeel zakelijk recht'. Overigens kan het voorkomen dat de voornaamste zakelijk gerechtigde niet als zakelijk gerechtigde is geregistreerd. Bijvoorbeeld bij de van vader op zoon doorgifte van een boerenbedrijf wordt veelal geen acte bij de notaris opgemaakt. De zakelijke rechten liggen vaak nog bij de (over-overgroot)vader. Het voornaamste zakelijk recht wordt echter uitgeoefend door de zoon.</p> <p>Bij een kadastraal object hoort 1 voornaamste zakelijk gerechtigde. Een subject kan voornaamste zakelijk gerechtigde van 0, 1 of meer kadastrale objecten zijn.</p>		

Kadastraal object			
Gegeven:	*Zakelijk recht rust op kadastraal object	Historie:nee	94.65
Definitie:	Het zakelijk recht dat op een kadastraal object rust.		
Herkomst:			
Type:	relatie		
Lengte:			
Eenheid:			
Domein:			
Tabel:			
Commentaar:	Op een kadastraal object kunnen 0, 1 of meer zakelijke rechten zijn gevestigd. Een zakelijk recht rust op 1 kadastraal object.		

Kadastraal object			
Gegeven:	Aanduiding indicatie mogelijk	Historie:nee	94.68
Definitie:	Indicatie dat de belemmering mogelijk op het betreffende object rust.		
Herkomst:	R.B.M. ten Kroode, het gemeentekadaster en de automatisering van de kadastrale registratie, VNG Uitgeverij 1989, p. 86		
Type:	alfanumeriek		
Lengte:	1		
Eenheid:			
Domein:	Zie tabel		
Tabel:	<p>J = Indien er sprake is van een belemmering die overgenomen is op een deelperceel, terwijl die op het oorspronkelijke perceel slechts gedeeltelijk rustte</p> <p>N = Bij opvoer van een belemmering op een gedeelte van het object</p> <p>spatie = Alle andere gevallen</p>		
Commentaar:	Eigenlijk hoort dit gegeven thuis op de relatie *Publiekrechtelijke beperking rust op kadastraal object. In de Massale Output van het kadaster aan gemeenten wordt dit gegeven echter bij het kadastraal object geleverd. Als er meer dan een publiekrechtelijke beperking op het kadastraal object rust, is nu niet duidelijk op welke publiekrechtelijke beperking de Aanduiding indicatie mogelijk betrekking heeft. Optionaliteit: 0		

Kadastraal object			
Gegeven:	Centroïd x-coördinaat kadastraal object	Historie:nee	95.01
Definitie:	De lengtecoördinaat van het centroïdpunt van het kadastraal object.		
Herkomst:			
Type:	numeriek		
Lengte:	6,3		
Eenheid:	meter		
Domein:	RD-stelsel (x-coördinaat in Nederland ligt altijd tussen 0 en 280.000)		
Tabel:			
Commentaar:	Het centroïdpunt is een willekeurig punt binnen de geometrie van het object. Optionaliteit: 1		

Kadastraal object			
Gegeven:	Centroid y-coördinaat kadastraal object	Historie:nee	95.02
Definitie:	De breedtecoördinaat van het centroidpunt van het kadastraal object.		
Herkomst:			
Type:	numeriek		
Lengte:	6,3		
Eenheid:	meter		
Domein:	RD-stelsel (y-coördinaat in Nederland ligt altijd tussen 300.000 en 630.000)		
Tabel:			
Commentaar:	Het centroidpunt is een willekeurig punt binnen de geometrie van het object. Optionaliteit: 1		

Kadastraal object			
Gegeven:	Centroid z-coördinaat kadastraal object	Historie:nee	95.03
Definitie:	De hoogteligging van het centroidpunt van het kadastraal object ten opzichte van Normaal Amsterdams Peil.		
Herkomst:			
Type:	numeriek		
Lengte:	3,3		
Eenheid:	meter		
Domein:	-99,999 - 999,999		
Tabel:			
Commentaar:	Het centroidpunt is een willekeurig punt binnen de geometrie van het object. Optionaliteit: 1		

Kadastraal object			
Gegeven:	Einddatum kadastraal object	Historie:nee	81.30
Definitie:	De datum waarop een kadastraal object is overgegaan in een nieuw kadastraal object.		
Herkomst:			
Type:	datum/tijd		
Lengte:	8		
Eenheid:			
Domein:	jjjjmmdd, jjjjmm00, jjjj0000, 00000000		
Tabel:			
Commentaar:	Optionaliteit: 0		

Kadastraal object			
Gegeven:	Indicatie oppervlakte geschat	Historie:nee	95.36
Definitie:	Aanduiding dat het oppervlak is geschat, danwel is gebaseerd op een meting in het veld.		
Herkomst:			
Type:	logisch		
Lengte:	1		
Eenheid:			
Domein:	J/N		
Tabel:			
Commentaar:	Optionaliteit: 1		

Kadastraal object			
Gegeven:	Indicatie vervallen	Historie:nee	95.37
Definitie:	De aanduiding of een kadastraal object al dan niet is vervallen.		
Herkomst:	GFO-GKS, november 1990		
Type:	logisch		
Lengte:	1		
Eenheid:			
Domein:	J/N		
Tabel:			
Commentaar:	Optionaliteit: 1		

Kadastraal object			
Gegeven:	Ingangsdatum kadastraal object	Historie:nee	81.20
Definitie:	De datum waarop staat 75 (geheel perceel) of staat 75a (appartementen) is toegepast, of een deelperceel is gevormd.		
Herkomst:	GFO-GKS, november 1990		
Type:	datum/tijd		
Lengte:	8		
Eenheid:			
Domein:	jjjjmdd, jjjjmm00, jjjj0000, 00000000		
Tabel:			
Commentaar:	Optionaliteit: 1		

Kadastraal object			
Gegeven:	Kadastraal object index letter	Historie:nee	51.40
Definitie:	Aanduiding binnen de kadastrale aanduiding die aangeeft welk soort perceel het betreft, zoals nader omschreven in het Kadasterbesluit.		
Herkomst:	Kadasterbesluit		
Type:	Alfanumeriek		
Lengte:	1		
Eenheid:			
Domein:	Zie tabel		
Tabel:	<p>A (= Appartementsrecht) B (= Gebruikersdeelperceel) D (= (Juridisch) deelperceel) F (= Fysiek complex) G (= Geheel perceel)</p> <p>Toelichting bij codering: A Appartementsrechten ontstaan door: - vestiging van appartementsrechten op geheel perceel (A0000), daarna splitsing (A0001..A9999); - splitsing van een geheel perceel ineens naar appartementsrechten (A0001..A9999); B Deze codering komt alleen voor in de provincie Groningen. Hiermee worden zogenaamde beklemnummers aangeduid, die zijn gerelateerd aan kadastrale percelen die binnen andere percelen liggen. De zakelijke rechten beklemrecht en stadsmeierrecht zijn hier van toepassing. D (Juridische) deelpercelen (D0001..D9999) ontstaan door splitsing van een geheel perceel; F Fysiek complex ontstaat als samenvoeging van een (of meerdere) perceel/percelen van de ene kadastrale gemeente met een (of meerdere) perceel/percelen van een andere kadastrale (aangrenzende) gemeente, om daarop appartementsrechten te vestigen.</p>		
Commentaar:	Optionaliteit: 0		

Kadastraal object			
Gegeven:	Kadastraal object index nummer	Historie:nee	51.50
Definitie:	Een volgnummer dat binnen elke combinatie van kadastrale aanduiding uniek is, zoals nader omschreven in het Kadasterbesluit.		
Herkomst:	Kadasterbesluit		
Type:	numeriek		
Lengte:	4		
Eenheid:			
Domein:	0000 - 9999, zie tabel.		
Tabel:	<p>waarde 0000 indien index letter F of G is waarde 0000 - 9999 indien index letter A is; waarde 0001 - 9999 voor overige gevallen.</p>		
Commentaar:	Optionaliteit: 0		

Kadastraal object			
Gegeven:	Kadastraal perceelnummer	Historie:nee	51.30
Definitie:	Uniek nummer binnen een kadastrale sectie ter identificering van een afzonderlijk perceel, zoals nader omschreven in het Kadasterbesluit.		
Herkomst:	Kadasterbesluit		
Type:	numeriek		
Lengte:	5		
Eenheid:			
Domein:	00000-99999		
Tabel:			
Commentaar:	Optionaliteit: 1		

Kadastraal object			
Gegeven:	Kadastrale gemeentecode	Historie:nee	51.10
Definitie:	De officiële aanduiding van een kadastrale gemeente, volgens de Dienst van het Kadaster en de Openbare Registers, zoals nader omschreven in het Kadasterbesluit.		
Herkomst:	Kadasterbesluit		
Type:	Alfanumeriek		
Lengte:	5		
Eenheid:			
Domein:	Eerste drie posities hoofdletters, laatste 2 posities cijfers. Zie codelijst AKR.		
Tabel:			
Commentaar:	Optionaliteit: 1		

Kadastraal object			
Gegeven:	Kadastrale sectie	Historie:nee	51.20
Definitie:	Aanduiding van een deel van een kadastrale gemeente, waarbinnen het betreffende perceel is gelegen, zoals nader omschreven in het Kadasterbesluit.		
Herkomst:	Kadasterbesluit		
Type:	Alfanumeriek		
Lengte:	2		
Eenheid:			
Domein:	A -ZZ		
Tabel:			
Commentaar:	Optionaliteit: 1		

Kadastraal object			
Gegeven:	Omschrijving deelperceel	Historie:nee	95.64
Definitie:	Een uit de akte afgeleide, beknopte omschrijving van de intentie der partijen bij de vervreemding van een deel van een kadastraal object.		
Herkomst:	GFO-GKS, november 1990		
Type:	alfanumeriek		
Lengte:	20		
Eenheid:			
Domein:			
Tabel:			
Commentaar:	Bij de vorming van een deelperceel wordt ten behoeve van de massale output uit de akte in sterk verkorte vorm een omschrijving van het deelperceel opgenomen. Alleen		

	van toepassing indien het gegeven 'kadastraal object index letter' de waarde 'D' heeft. Optionaliteit: 0
--	---

Kadastraal object			
Gegeven:	Oppervlakte kadastraal object	Historie:nee	95.71
Definitie:	De oppervlakte van het kadastraal perceel, ofwel berekend en vastgesteld op grond van kadastrale metingen in het geval van een geheel kadastraal perceel, ofwel, in het geval van een deelperceel, een geschatte oppervlakte, indien dit in het stuk is vermeld.		
Herkomst:	GFO-Basisgegevens, 1994, p. III-115		
Type:	Numeriek		
Lengte:	8		
Eenheid:	vierkante meter		
Domein:	-99.999.999 - 99.999.999		
Tabel:			
Commentaar:	Hier is sprake van een perceel en niet van een object omdat uitsluitend van percelen de oppervlakte wordt aangegeven. De oppervlakte kan een negatieve waarde hebben: er worden soms schattingen opgenomen van deelpercelen die na in mindering te zijn gebracht op het oorspronkelijke perceel (moederperceel) uiteindelijk voor laatstgenomend perceel een negatieve grootte geeft. Optionaliteit: 0		

Land			
Gegeven:	*Geboorteland	Historie:nee	03.30
Definitie:	Het land waar de natuurlijke persoon is geboren.		
Herkomst:	Naar: GBA, Logisch Ontwerp 2.0, 1-10-1994, p. 207		
Type:	relatie		
Lengte:			
Eenheid:			
Domein:			
Tabel:			
Commentaar:	In de GBA is als element 03.30 het geboorteland gedefinieerd. In het GFO is dit als een relatiegegeven opgenomen, met een aangepaste definitie. Een natuurlijk persoon heeft 1 geboorteland. In één land kunnen 0, 1 of meer natuurlijke personen zijn geboren.		

Land			
Gegeven:	*Land huwelijkssluiting/aangaan geregistreerd partnerschap	Historie:nee	06.30
Definitie:	Het land waar het huwelijk is voltrokken of het partnerschap is aangegaan.		
Herkomst:	Naar: GBA, Logisch Ontwerp 2.4, 1-10-1998, p. 212		
Type:	relatie		
Lengte:			
Eenheid:			
Domein:			
Tabel:			
Commentaar:	In de GBA is als element 06.30 het Land huwelijkssluiting/aangaan geregistreerd partnerschap gedefinieerd. In het GFO is dit als een relatiegegeven opgenomen, met een aangepaste definitie. Een huwelijk/partnerschap is in 1 land aangegaan. In één land kunnen 0, 1 of meer huwelijken/partnerschappen zijn aangegaan.		

Land			
Gegeven:	*Land ontbinding huwelijk/geregistreerd partnerschap	Historie:nee	07.30
Definitie:	Het land waar het huwelijk/geregistreerd partnerschap is ontbonden of nietig verklaard.		
Herkomst:	Naar: GBA, Logisch Ontwerp 2.4, 1-1-1998, p. 215		
Type:	relatie		
Lengte:			
Eenheid:			
Domein:			
Tabel:			
Commentaar:	<p>In de GBA is als element 07.30 het Land ontbinding huwelijk/geregistreerd partnerschap gedefinieerd. In het GFO is dit als een relatiegegeven opgenomen, met een aangepaste definitie.</p> <p>Een huwelijk/partnerschap is in 0 (niet) of 1 land ontbonden. In één land kunnen 0, 1 of meer huwelijken/partnerschappen zijn ontbonden.</p>		

Land			
Gegeven:	*Land overlijden	Historie:nee	08.30
Definitie:	Het land waar de persoon is overleden.		
Herkomst:	Naar: GBA, Logisch Ontwerp 2.0, 1-10-1994, p. 219		
Type:	relatie		
Lengte:			
Eenheid:			
Domein:			
Tabel:			
Commentaar:	<p>In de GBA is als element 08.30 het land overlijden gedefinieerd. In het GFO is dit als een relatiegegeven opgenomen, met een aangepaste definitie.</p> <p>Een natuurlijk persoon heeft 0 (niet overleden) of 1 land van overlijden. In één land kunnen 0, 1 of meer natuurlijke personen zijn overleden.</p>		

Land			
Gegeven:	*Land van emigratie	Historie:nee	13.10
Definitie:	Het land dat de ingeschrevene opgeeft bij vertrek naar het buitenland.		
Herkomst:	Naar: GBA, Logisch Ontwerp 2.0, 1-10-1994, p. 232		
Type:	relatie		
Lengte:			
Eenheid:			
Domein:			
Tabel:			
Commentaar:	<p>In de GBA is als element 13.10 het land waarnaar vertrokken gedefinieerd. In het GFO is dit als een relatiegegeven opgenomen, met een aangepaste definitie.</p> <p>Een natuurlijk persoon heeft 0 (niet geëmigreerd) of 1 land van emigratie. Naar één land kunnen 0, 1 of meer natuurlijke personen zijn geëmigreerd.</p>		

Land			
Gegeven:	*Land van immigratie	Historie:nee	14.10
Definitie:	Het land waar de ingeschrevene verblijf hield voor (her)vestiging in Nederland.		
Herkomst:	Naar: GBA, Logisch Ontwerp 2.0, 1-10-1994, p. 234		
Type:	relatie		
Lengte:			
Eenheid:			
Domein:			
Tabel:			
Commentaar:	In de GBA is als element 14.10 het land vanwaar ingeschreven gedefinieerd. In het GFO is dit als een relatiegegeven opgenomen, met een aangepaste definitie. Een natuurlijk persoon heeft 0 (niet geïmmigreerd) of 1 land van immigratie. Uit één land kunnen 0, 1 of meer natuurlijke personen zijn geïmmigreerd.		

Land			
Gegeven:	*Land waarin postadres ligt	Historie:nee	94.39
Definitie:	Het land waarin het postadres is gelegen.		
Herkomst:			
Type:	relatie		
Lengte:			
Eenheid:			
Domein:			
Tabel:			
Commentaar:	Bij een postadres wordt 0 (Nederland) of 1 land geregistreerd. In een land liggen 0, 1 of meer postadressen.		

Land			
Gegeven:	Einddatum land	Historie:nee	81.30
Definitie:	De datum waarop het land is opgeheven.		
Herkomst:			
Type:	datum/tijd		
Lengte:	8		
Eenheid:			
Domein:	jjjjmmdd, jjjjmm00, jjjj0000, 00000000		
Tabel:			
Commentaar:	Optionaliteit: 0		

Land			
Gegeven:	Ingangsdatum land	Historie:nee	81.20
Definitie:	De datum waarop het land is ontstaan.		
Herkomst:			
Type:	datum/tijd		
Lengte:	8		
Eenheid:			
Domein:	jjjjmmdd, jjjjmm00, jjjj0000, 00000000		
Tabel:			
Commentaar:	Optionaliteit: 1		

Land			
Gegeven:	Landcode	Historie:nee	94.10
Definitie:	De code, behorende bij de landnaam, opgenomen in tabel 34, Landentabel, van de GBA.		
Herkomst:			
Type:	Numeriek		
Lengte:	4		
Eenheid:			
Domein:	Zie GBA-tabel 34		
Tabel:			
Commentaar:	Optionaliteit: 1		

Land			
Gegeven:	Landnaam	Historie:nee	95.56
Definitie:	De naam van het land, zoals opgenomen in tabel 34, Landentabel, van de GBA.		
Herkomst:			
Type:	Alfanumeriek		
Lengte:	40		
Eenheid:			
Domein:	Zie GBA-tabel 34		
Tabel:			
Commentaar:	Optionaliteit: 1		

Locatieadres			
Gegeven:	*Adresfilatie is ontstaan uit locatieadres	Historie:nee	95.96
Definitie:	Een verwijzing naar vervallen locatieadressen(en) waaruit het locatieadres is ontstaan.		
Herkomst:			
Type:	relatie		
Lengte:			
Eenheid:			
Domein:			
Tabel:			
Commentaar:	Een nieuw locatieadres is ontstaan uit 1 of meer vervallen locatieadressen.		

Locatieadres			
Gegeven:	*Adresfilatie is overgegaan in locatieadres	Historie:nee	95.97
Definitie:	Een verwijzing naar locatieadres(en) waarin een vervallen locatieadres is overgegaan.		
Herkomst:			
Type:	relatie		
Lengte:			
Eenheid:			
Domein:			
Tabel:			
Commentaar:	1 Of meer vervallen locatieadressen kunnen zijn overgegaan in een nieuw locatieadres.		

Locatieadres			
Gegeven:	*Buurt bij een locatieadres	Historie:nee	94.07
Definitie:	De buurt waarin het locatieadres is gelegen.		
Herkomst:			
Type:	relatie		
Lengte:			
Eenheid:			
Domein:			
Tabel:			
Commentaar:	Een locatieadres ligt in 1 buurt. In een buurt liggen 1 of meer locatieadressen.		

Locatieadres			
Gegeven:	*Gemeente waarin locatieadres ligt	Historie:nee	94.19
Definitie:	De gemeente waarin het adres is gelegen.		
Herkomst:			
Type:	relatie		
Lengte:			
Eenheid:			
Domein:			
Tabel:			
Commentaar:	Een locatieadres ligt in 1 gemeente. Eén gemeente bevat 1 of meer locatieadressen.		

Locatieadres			
Gegeven:	*Hoofdadres van een WOZ-object	Historie:ja	94.21
Definitie:	Het hoofdadres een WOZ-object.		
Herkomst:			
Type:	relatie		
Lengte:			
Eenheid:			
Domein:			
Tabel:			
Commentaar:	Elk WOZ-object wordt uniek geïdentificeerd door een hoofdadres. Zo nodig wordt hierbij gebruik gemaakt van het gegeven Locatieomschrijving. Een WOZ-object heeft 1 locatieadres als hoofdadres. Eén locatieadres kan hoofdadres zijn van 0, 1 of meer WOZ-objecten.		

Locatieadres			
Gegeven:	*Locatieadres van een kadastraal object	Historie:nee	94.41
Definitie:	Het locatieadres dat betrekking heeft op een kadastraal object.		
Herkomst:			
Type:	relatie		
Lengte:			
Eenheid:			
Domein:			
Tabel:			
Commentaar:	Een kadastraal object heeft 0, 1 of meer locatieadressen. Eén locatieadres hoort bij 1 of meer kadastrale objecten.		

Locatieadres			
Gegeven:	*Locatieadres van een overig bouwwerk	Historie:nee	94.43
Definitie:	Het locatieadres dat een overig bouwwerk heeft.		
Herkomst:			
Type:	relatie		
Lengte:			
Eenheid:			
Domein:			
Tabel:			
Commentaar:	Een overig bouwwerk heeft 0, 1 of meer locatieadressen. Eén locatieadres hoort bij 0, 1 of meer overige bouwwerken.		

Locatieadres			
Gegeven:	*Locatieadres van een verblijfsobject	Historie:nee	94.45
Definitie:	Het locatieadres dat een verblijfsobject heeft.		
Herkomst:			
Type:	relatie		
Lengte:			
Eenheid:			
Domein:			
Tabel:			
Commentaar:	Een verblijfsobject heeft 0, 1 of meer locatieadressen. Eén locatieadres hoort bij 0, 1 of meer verblijfsobjecten (bijvoorbeeld op een woning en een vrijstaande schuur)..		

Locatieadres			
Gegeven:	*Nevenadres van een WOZ-object	Historie:nee	94.50
Definitie:	De eventuele nevenadressen van een WOZ-object.		
Herkomst:			
Type:	relatie		
Lengte:			
Eenheid:			
Domein:			
Tabel:			
Commentaar:	Een WOZ-object heeft 0, 1 of meer locatieadressen als nevenadres. Eén locatieadres kan nevenadres zijn van 0, 1 of meer WOZ-objecten.		

Locatieadres			
Gegeven:	*Verblijfs/vestigingsadres	Historie:ja	94.59
Definitie:	Het locatieadres waarop een natuurlijk persoon gewoonlijk verblijft, dan wel een niet-natuurlijke persoon is gevestigd.		
Herkomst:			
Type:	relatie		
Lengte:			
Eenheid:			
Domein:			
Tabel:			
Commentaar:	Een verblijfsadres kan gelijk zijn aan het in de GBA opgenomen woonadres. Op één locatieadres kunnen 0, 1 of meer subjecten wonen of zijn gevestigd. Eén		

	subject woont of is gevestigd op 0 (geen vast woonadres of vestigingsadres is een postadres) of 1 locatieadres.
--	---

Locatieadres			
Gegeven:	*Wijk bij een locatieadres	Historie:nee	96.29
Definitie:	De wijk waarin het locatieadres is gelegen.		
Herkomst:			
Type:	relatie		
Lengte:			
Eenheid:			
Domein:			
Tabel:			
Commentaar:	Een locatieadres ligt in 1 wijk. In een wijk liggen 1 of meer locatieadressen.		

Locatieadres			
Gegeven:	Aanduiding bij huisnummer	Historie:ja	11.50
Definitie:	De aanduiding die wordt gebruikt voor adressen die niet zijn voorzien van de gebruikelijke straatnaam en huisnummeraanduidingen.		
Herkomst:	GBA, Logisch Ontwerp 2.0, 1-10-1994, p. 229		
Type:	Alfanumeriek		
Lengte:	2		
Eenheid:			
Domein:	Zie tabel		
Tabel:	by (=bij) to (=tegenover)		
Commentaar:	Optionaliteit: 0		

Locatieadres			
Gegeven:	Centroïd x-coördinaat locatieadres	Historie:nee	95.01
Definitie:	De lengtecoördinaat van het centroïdpunt van het locatieadres.		
Herkomst:			
Type:	numeriek		
Lengte:	6,3		
Eenheid:	meter		
Domein:	RD-stelsel (x-coördinaat in Nederland ligt altijd tussen 0 en 280.000)		
Tabel:			
Commentaar:	Het centroïdpunt is een willekeurig punt binnen de geometrie van het object. Optionaliteit: 1		

Locatieadres			
Gegeven:	Centroïd y-coördinaat locatieadres	Historie:nee	95.02
Definitie:	De breedtecoördinaat van het centroïdpunt van het locatieadres.		
Herkomst:			
Type:	numeriek		
Lengte:	6,3		
Eenheid:	meter		
Domein:	RD-stelsel (y-coördinaat in Nederland ligt altijd tussen 300.000 en 630.000)		
Tabel:			
Commentaar:	Het centroïdpunt is een willekeurig punt binnen de geometrie van het object.		

	Optionaliteit: 1
--	------------------

Locatieadres			
Gegeven:	Centroid z-coördinaat locatieadres	Historie:nee	95.03
Definitie:	De hoogteligging van het centroid-punt van het kadastraal object ten opzichte van Normaal Amsterdams Peil.		
Herkomst:			
Type:	numeriek		
Lengte:	3,3		
Eenheid:	meter		
Domein:	-99,999 - 999,999		
Tabel:			
Commentaar:	Het centroidpunt is een willekeurig punt binnen de geometrie van het object. Optionaliteit: 1		

Locatieadres			
Gegeven:	Einddatum locatieadres	Historie:nee	81.30
Definitie:	De datum waarop het locatieadres is opgegeven.		
Herkomst:			
Type:	datum/tijd		
Lengte:	8		
Eenheid:			
Domein:			
Tabel:			
Commentaar:	Optionaliteit: 0		

Locatieadres			
Gegeven:	Huisletter	Historie:ja	11.30
Definitie:	Een alfabetisch teken achter het huisnummer zoals dit door het gemeentebestuur is toegekend.		
Herkomst:	GBA, Logisch Ontwerp 2.0, 1-10-1994, p. 227		
Type:	Alfanumeriek		
Lengte:	1		
Eenheid:			
Domein:	a-z; A-Z		
Tabel:			
Commentaar:	Optionaliteit: 0		

Locatieadres			
Gegeven:	Huisnummer	Historie:ja	11.20
Definitie:	De numerieke aanduiding zoals deze door het gemeentebestuur aan het object is toegekend.		
Herkomst:	GBA, Logisch Ontwerp 2.0, 1-10-1994, p. 226		
Type:	Numeriek		
Lengte:	5		
Eenheid:			
Domein:	0 - 99999		
Tabel:			
Commentaar:	De BOCO-norm geeft aanwijzingen hieromtrent. In NEN 5825 wordt dezelfde definitie gebruikt.		

	Optionaliteit: 0
--	------------------

Locatieadres			
Gegeven:	Huisnummertoevoeging	Historie:ja	11.40
Definitie:	Die letters of tekens die noodzakelijk zijn om, naast huisnummer en -letter, de brievenbus te vinden.		
Herkomst:	GBA, Logisch Ontwerp 2.0, 1-10-1994, p. 228		
Type:	Alfanumeriek		
Lengte:	4		
Eenheid:			
Domein:			
Tabel:			
Commentaar:	<p>De BOCO-norm geeft aanwijzingen hieromtrent.</p> <p>Naast de GBA-definitie bestaat er voor dit gegeven ook een NEN-definitie. Op den duur zullen beide definities op elkaar worden afgestemd. Momenteel worden in de GFO's voor persoonsgegevens (en de adresgegevens van deze personen) de GBA-definities gehanteerd omdat de GBA een belangrijke bron voor persoonsgegevens vormt.</p> <p>De definitie volgens NEN 5825 luidt: De alfanumerieke aanduiding achter het huisnummer, zoals toegekend door de gemeente (NEN 5825, p. 5).</p> <p>Optionaliteit: 0</p>		

Locatieadres			
Gegeven:	Ingangsdatum locatieadres	Historie:nee	81.20
Definitie:	De datum waarop het locatieadres is ontstaan.		
Herkomst:			
Type:	datum/tijd		
Lengte:	8		
Eenheid:			
Domein:	jjjjmdd, jjjjmm00, jjjj0000, 00000000		
Tabel:			
Commentaar:	Optionaliteit: 1		

Locatieadres			
Gegeven:	Locatieadresnummer	Historie:nee	95.58
Definitie:	Uniek identificerend administratienummer van een locatieadres zoals toegekend door de gemeente waarin het locatieadres is gelegen.		
Herkomst:			
Type:	numeriek		
Lengte:	12		
Eenheid:			
Domein:	De eerste vier cijfers: een code die voorkomt in de tabel Gemeenten (tabel 32) van de Gemeentelijke Basisadministratie Persoonsgegevens (GBA); de laatste acht cijfers: 00000000-99999999		
Tabel:			
Commentaar:	<p>Het nummer moet uniek zijn. De eerste vier cijfers van het nummer komen overeen met de gemeentecode. De gemeente is er verantwoordelijk voor dat de volgende acht cijfers een uniek nummer binnen de gemeente vormen. Het gebruik van een uniek nummer in plaats van een unieke identificatie op basis woonplaatsnaam, straatnaam, huisnummer, huisletter, huisnummertoevoeging, aanduiding bij huisnummer, eventueel aangevuld met een locatieomschrijving, vereenvoudigt de verwerking door de afnemers aanzienlijk. Het locatieadresnummer is de unieke sleutel binnen een Centraal Adressen Bestand dat iedere gemeente zou moeten opzetten.</p> <p>Door gebruik van een Locatieadresnummer kunnen bijvoorbeeld straatnaam en huisnummer veranderen, zonder dat er sprake is van een geheel nieuw locatieadres. Bij vernummering of vernaming blijft het locatieadresnummer hetzelfde, de overige gegevens wijzigen. Doordat relaties vanuit andere gegevensgroepen naar Locatieadres zijn gelegd op basis van het Locatieadresnummer, wordt nu automatisch verwezen naar het gewijzigde adres. Vernamingen en vernummeringen hoeven niet langer op diverse plaatsen te worden verwerkt.</p> <p>Optionaliteit: 1</p>		

Locatieadres			
Gegeven:	Locatieomschrijving	Historie:ja	11.70
Definitie:	Een al dan niet aanvullende omschrijving van de ligging van een object, indien deze niet of onvoldoende kan worden aangegeven door middel van adresgegevens.		
Herkomst:	Stuf-WOZ, 31-10-1995, p. 98		
Type:	Alfanumeriek		
Lengte:	40		
Eenheid:			
Domein:			
Tabel:			
Commentaar:	<p>In de GBA is een gegeven 'Locatiebeschrijving' (12.10) opgenomen, met als definitie 'Een geheel of gedeeltelijke omschrijving van de ligging van een object, indien dit niet kan worden aangegeven in de groep 11 Adres' (dat wil zeggen: met behulp van de overige adresgegevens). In NEN 5825 is als definitie van 'Locatieomschrijving' opgenomen: 'Een nadere aanduiding bij de straatnaam en - indien aanwezig - het huisnummer of bij "Postbus" en postbusnummer, dan wel "Antwoordnummer" en antwoordnummer'. Aangezien de definitie uit het Stuf-WOZ duidelijker is en hierin 40 in plaats van 35 posities zijn gereserveerd, is in het GFO-Basisgegevens gekozen voor de Stuf-WOZ-definitie.</p> <p>Dit gegeven wordt ingevuld indien er behoefte is aan een nadere aanduiding, of indien er geen straatnaamgegevens aanwezig zijn waardoor een andere locatieomschrijving is gewenst. Tevens kan deze omschrijving worden gebruikt voor een andere localisering achter de voordeur.</p> <p>Als locatiebeschrijving is niet toegestaan een postbus en een poste restante.</p> <p>Optionaliteit: 0</p>		

Locatieadres			
Gegeven:	Straatcode	Historie:nee	96.16
Definitie:	Een door de gemeente toegekende en binnen de gemeentegrenzen unieke code voor de straat.		
Herkomst:			
Type:	numeriek		
Lengte:	5		
Eenheid:			
Domein:	00000 - 99999		
Tabel:			
Commentaar:	<p>Veel gemeenten gebruiken naast de officiële of verkorte straatnaam in geautomatiseerde systemen een straatcode. Overigens zijn er ook gemeenten waarbij (bijvoorbeeld door herindeling) de straatcode uniek is voor een woonplaats binnen de gemeente, maar niet voor de gemeente als geheel.</p> <p>Optionaliteit: 0</p>		

Locatieadres			
Gegeven:	Straatnaam	Historie:ja	11.10
Definitie:	De officiële straatnaam zoals door het gemeentebestuur is vastgesteld, zo nodig ingekort conform de specificaties van de BOCO-norm.		
Herkomst:	GBA, Logisch Ontwerp 2.0, 1-10-1994, p. 225		
Type:	Alfanumeriek		
Lengte:	24		
Eenheid:			
Domein:			
Tabel:			
Commentaar:	<p>Voor straatnamen langer dan 24 posities gelden inkortingsregels (deze staan bekend als de BOCO-norm en zijn vastgelegd in NEN 5825, 1e druk, december 1991, Bijlage A, pp. 9-11).</p> <p>Er staat ook een definitie in NEN 5825: De officiële door de gemeente vastgestelde naam van een straat. Deze definitie is overgenomen in STUF-WOZ.</p> <p>De hier gehanteerde schrijfwijze kan afwijken van de PTT-schrijfwijze.</p> <p>Optionaliteit: 0</p>		

Nationaliteit			
Gegeven:	*Code van een nationaliteit	Historie:nee	05.10
Definitie:	De nationaliteit die op een zeker moment door de persoon is verkregen.		
Herkomst:			
Type:	relatie		
Lengte:			
Eenheid:			
Domein:			
Tabel:			
Commentaar:	Een nationaliteit wordt door 1 code gekarakteriseerd. Een code kan voor 0, 1 of meer natuurlijke personen in gebruik zijn.		

Nationaliteit			
Gegeven:	Einddatum nationaliteit	Historie:nee	81.30
Definitie:	De datum waarop de nationaliteit is opgeheven.		
Herkomst:			
Type:	datum/tijd		
Lengte:	8		
Eenheid:			
Domein:	jjjjmmdd, jjjjmm00, jjjj0000, 00000000		
Tabel:			
Commentaar:	Het gaat hier om veranderingen in de lijst van codes en omschrijvingen. Niet te verwarren met de datum waarop een natuurlijke persoon zijn of haar nationaliteit verliest. Optionaliteit: 0		

Nationaliteit			
Gegeven:	Ingangsdatum nationaliteit	Historie:nee	81.20
Definitie:	De datum waarop de nationaliteit is ontstaan.		
Herkomst:			
Type:	datum/tijd		
Lengte:	8		
Eenheid:			
Domein:	jjjjmmdd, jjjjmm00, jjjj0000, 00000000		
Tabel:			
Commentaar:	Het gaat hier om veranderingen in de lijst van codes en omschrijvingen. Niet te verwarren met de datum waarop een natuurlijke persoon zijn of haar nationaliteit verkrijgt. Optionaliteit: 1		

Nationaliteit			
Gegeven:	Nationaliteit (code)	Historie:nee	05.11
Definitie:	Een code, opgenomen in Tabel 32, Nationaliteitentabel, die aangeeft welke nationaliteit de ingeschrevene bezit.		
Herkomst:	GBA, Logisch Ontwerp 2.0, 1-10-1994, p. 209		
Type:	numeriek		
Lengte:	4		
Eenheid:			
Domein:	Een 4-cijferige code volgens GBA-tabel 32, Nationaliteitentabel.		
Tabel:			
Commentaar:	Optionaliteit: 0		

Nationaliteit			
Gegeven:	Omschrijving nationaliteit	Historie:nee	95.65
Definitie:	De omschrijving behorende bij GBA-tabel 32, Nationaliteitentabel.		
Herkomst:			
Type:	alfanumeriek		
Lengte:	42		
Eenheid:			
Domein:			

Tabel:	
Commentaar:	Optionaliteit: 0

Natuurlijk persoon			
Gegeven:	*Academische titel van een natuurlijk persoon	Historie:nee	94.00
Definitie:	De academische titel van een natuurlijk persoon.		
Herkomst:			
Type:	relatie		
Lengte:			
Eenheid:			
Domein:			
Tabel:			
Commentaar:	Een natuurlijk persoon kan 0, 1 of meer academische titels hebben. Een academische titel kan op 0, 1 of meer personen van toepassing zijn.		

Natuurlijk persoon			
Gegeven:	*Adellijke titel/predikaat van een natuurlijk persoon	Historie:nee	02.20
Definitie:	De adellijke titel of het predikaat van een natuurlijk persoon.		
Herkomst:			
Type:	relatie		
Lengte:			
Eenheid:			
Domein:			
Tabel:			
Commentaar:	In de GBA is als element 02.20 het element Adellijke titel of predikaat gedefinieerd. In het GFO is dit als een relatiegegeven opgenomen, met een aangepaste definitie. Code en omschrijving zijn als gegevens opgenomen. Een natuurlijk persoon kan 0 of 1 adellijke titel hebben. Een adellijke titel kan op 0, 1 of meer personen van toepassing zijn.		

Natuurlijk persoon			
Gegeven:	*Geboorteland	Historie:nee	03.30
Definitie:	Het land waar de natuurlijke persoon is geboren.		
Herkomst:	Naar: GBA, Logisch Ontwerp 2.0, 1-10-1994, p. 207		
Type:	relatie		
Lengte:			
Eenheid:			
Domein:			
Tabel:			
Commentaar:	In de GBA is als element 03.30 het geboorteland gedefinieerd. In het GFO is dit als een relatiegegeven opgenomen, met een aangepaste definitie. Een natuurlijk persoon heeft 1 geboorteland. In één land kunnen 0, 1 of meer natuurlijke personen zijn geboren.		

Natuurlijk persoon			
Gegeven:	*Gemeente van inschrijving	Historie:nee	09.10
Definitie:	De gemeente waar de persoonslijst zich bevindt of de gemeente waarnaar de persoonslijst is uitgeschreven of de gemeente waar de persoonslijst voor de eerste keer is opgenomen.		
Herkomst:	Naar: GBA, Logisch Ontwerp 2.0, 1-10-1994, p. 220		
Type:	relatie		
Lengte:			
Eenheid:			
Domein:			
Tabel:			
Commentaar:	In de GBA is als element 09.10 de gemeente van inschrijving gedefinieerd. In het GFO is dit als een relatiegegeven opgenomen, met een aangepaste definitie. Een natuurlijk persoon is in 1 gemeente ingeschreven. In 1 gemeente zijn 1 of meer natuurlijke personen ingeschreven.		

Natuurlijk persoon			
Gegeven:	*Huishoudenrelatie is een natuurlijk persoon	Historie:nee	96.33
Definitie:	De huishoudenrelatie van een natuurlijke persoon.		
Herkomst:			
Type:	relatie		
Lengte:			
Eenheid:			
Domein:			
Tabel:			
Commentaar:	Een huishoudenrelatie heeft betrekking op één natuurlijke persoon. Eén natuurlijke persoon heeft één huishoudenrelatie.		

Natuurlijk persoon			
Gegeven:	*Huwelijk/partnerschap bestaat uit	Historie:nee	94.22
Definitie:	Een verwijzing die aangeeft uit welke personen een huwelijk/partnerschap bestaat.		
Herkomst:			
Type:	relatie		
Lengte:			
Eenheid:			
Domein:			
Tabel:			
Commentaar:	Een huwelijk/partnerschap bestaat uit twee natuurlijke personen. Een natuurlijk persoon kan niet (0) of wel (1) zijn gehuwd/een geregistreerd partnerschap zijn aangegaan. Bovendien is het mogelijk dat een natuurlijk persoon op één moment twee of meer huwelijken is aangegaan (bijvoorbeeld een moslim die (buiten Nederland) tegelijkertijd verschillende huwelijksrelaties heeft).		

Natuurlijk persoon			
Gegeven:	*Inschrijvingsadres	Historie:ja	94.24
Definitie:	Het adres waarop de natuurlijke persoon in de Gemeentelijke Basisadministratie Personen is ingeschreven.		
Herkomst:			
Type:	relatie		
Lengte:			
Eenheid:			
Domein:			
Tabel:			
Commentaar:	Een natuurlijk persoon is in de GBA ingeschreven op een woonadres of een briefadres. Een natuurlijk persoon heeft 0 of 1 inschrijvingsadres. Een adres kan het inschrijvingsadres zijn van 0, 1 of meer natuurlijke personen.		

Natuurlijk persoon			
Gegeven:	*Kind heeft moeder	Historie:nee	94.30
Definitie:	Een verwijzing die aangeeft wie de moeder van een persoon is.		
Herkomst:			
Type:	relatie		
Lengte:			
Eenheid:			
Domein:			
Tabel:			
Commentaar:	In aansluiting op de Gemeentelijke Basisadministratie Persoonsgegevens (GBA) is gekozen voor een juridische definiëring van deze relatie. Een natuurlijk persoon heeft 0 (juridisch) of 1 moeder.		

Natuurlijk persoon			
Gegeven:	*Kind heeft vader	Historie:nee	94.31
Definitie:	Een verwijzing die aangeeft wie de vader van een persoon is.		
Herkomst:			
Type:	relatie		
Lengte:			
Eenheid:			
Domein:			
Tabel:			
Commentaar:	In aansluiting op de Gemeentelijke Basisadministratie Persoonsgegevens (GBA) is gekozen voor een juridische definiëring van deze relatie. Een natuurlijk persoon heeft 0 (juridisch) of 1 vader.		

Natuurlijk persoon			
Gegeven:	*Land overlijden	Historie:nee	08.30
Definitie:	Het land waar de persoon is overleden.		
Herkomst:	Naar: GBA, Logisch Ontwerp 2.0, 1-10-1994, p. 219		
Type:	relatie		
Lengte:			
Eenheid:			
Domein:			
Tabel:			
Commentaar:	<p>In de GBA is als element 08.30 het land overlijden gedefinieerd. In het GFO is dit als een relatiegegeven opgenomen, met een aangepaste definitie.</p> <p>Een natuurlijk persoon heeft 0 (niet overleden) of 1 land van overlijden. In één land kunnen 0, 1 of meer natuurlijke personen zijn overleden.</p>		

Natuurlijk persoon			
Gegeven:	*Land van emigratie	Historie:nee	13.10
Definitie:	Het land dat de ingeschrevene opgeeft bij vertrek naar het buitenland.		
Herkomst:	Naar: GBA, Logisch Ontwerp 2.0, 1-10-1994, p. 232		
Type:	relatie		
Lengte:			
Eenheid:			
Domein:			
Tabel:			
Commentaar:	<p>In de GBA is als element 13.10 het land waarnaar vertrokken gedefinieerd. In het GFO is dit als een relatiegegeven opgenomen, met een aangepaste definitie.</p> <p>Een natuurlijk persoon heeft 0 (niet geëmigreerd) of 1 land van emigratie. Naar één land kunnen 0, 1 of meer natuurlijke personen zijn geëmigreerd.</p>		

Natuurlijk persoon			
Gegeven:	*Land van immigratie	Historie:nee	14.10
Definitie:	Het land waar de ingeschrevene verblijf hield voor (her)vestiging in Nederland.		
Herkomst:	Naar: GBA, Logisch Ontwerp 2.0, 1-10-1994, p. 234		
Type:	relatie		
Lengte:			
Eenheid:			
Domein:			
Tabel:			
Commentaar:	<p>In de GBA is als element 14.10 het land vanwaar ingeschreven gedefinieerd. In het GFO is dit als een relatiegegeven opgenomen, met een aangepaste definitie.</p> <p>Een natuurlijk persoon heeft 0 (niet geïmmigreerd) of 1 land van immigratie. Uit één land kunnen 0, 1 of meer natuurlijke personen zijn geïmmigreerd.</p>		

Natuurlijk persoon			
Gegeven:	*Nationaliteit van een natuurlijk persoon	Historie:nee	94.46
Definitie:	De verkrijging van de nationaliteit van een natuurlijk persoon.		
Herkomst:			
Type:	relatie		
Lengte:			
Eenheid:			
Domein:			
Tabel:			
Commentaar:	Een natuurlijk persoon heeft 0, 1 of meer nationaliteiten.		

Natuurlijk persoon			
Gegeven:	*Ouder heeft kind	Historie:nee	94.51
Definitie:	Een verwijzing die aangeeft welk kind een persoon heeft.		
Herkomst:			
Type:	relatie		
Lengte:			
Eenheid:			
Domein:			
Tabel:			
Commentaar:	In aansluiting op de Gemeentelijke Basisadministratie Persoonsgegevens (GBA) is gekozen voor een juridische definiëring van deze relatie. Een natuurlijk persoon heeft 0, 1 of meer kinderen.		

Natuurlijk persoon			
Gegeven:	*Verblijfstitel van een natuurlijk persoon	Historie:ja	39.10
Definitie:	De verblijfstitel van een natuurlijk persoon.		
Herkomst:			
Type:	relatie		
Lengte:			
Eenheid:			
Domein:			
Tabel:			
Commentaar:	Een natuurlijk persoon heeft 0 of 1 verblijfstitel. Een verblijfstitel kan aan 0, 1 of meer personen zijn toegekend.		

Natuurlijk persoon			
Gegeven:	A-nummer	Historie:nee	01.10
Definitie:	Het administratienummer, bedoeld in artikel 50 van de Wet GBA.		
Herkomst:	GBA, Logisch Ontwerp 2.0, 1-10-1994, p. 199		
Type:	Numeriek		
Lengte:	10		
Eenheid:			
Domein:	1000000000-9999999999		
Tabel:			
Commentaar:	<p>Naast de GBA-definitie bestaat er voor dit gegeven ook een NEN-definitie. Op den duur zullen beide definities op elkaar worden afgestemd. Momenteel worden in de GFO's voor persoonsgegevens de GBA-definities gehanteerd omdat de GBA een belangrijke bron voor persoonsgegevens vormt.</p> <p>De definitie volgens NEN 1888 luidt: Een door een gemeente in het kader van de Gemeentelijke basisadministratie persoonsgegevens aan een persoon toegewezen identificator (NEN 1888, p. 8). Deze definitie is ook in het STUF-WOZ overgenomen. Optionaliteit: 0</p>		

Natuurlijk persoon			
Gegeven:	Aanduiding bijzonder Nederlanderschap	Historie:nee	65.10
Definitie:	Een aanduiding die of aangeeft dat de ingeschrevene behandeld wordt als Nederlander, of dat door de rechter is vastgesteld dat de ingeschrevene niet de Nederlandse nationaliteit bezit.		
Herkomst:	GBA, Logisch Ontwerp 2.0, 1-10-1994, p. 258		
Type:	Alfanumeriek		
Lengte:	1		
Eenheid:			
Domein:	Zie tabel		
Tabel:	B = behandeld als Nederlander V = vastgesteld niet-Nederlander		
Commentaar:	Optionaliteit: 0		

Natuurlijk persoon			
Gegeven:	Aanduiding naamgebruik	Historie:nee	61.10
Definitie:	Een aanduiding voor de wijze van aanschrijving van de ingeschrevene.		
Herkomst:	GBA, Logisch Ontwerp 2.4, 1-1-1998, p. 254 en wijziging 4-6-1997		
Type:	Alfanumeriek		
Lengte:	1		
Eenheid:			
Domein:	Zie tabel		
Tabel:	E (= Eigen geslachtsnaam) N (=Geslachtsnaam echtgenoot/geregistreerd partner na eigen geslachtsnaam) P (= Geslachtsnaam echtgenoot/geregistreerd partner) V (= Geslachtsnaam evhtgenoot/geregistreerd partner voor eigen geslachtsnaam)		
Commentaar:	Dit gegeven is van belang voor de dienstverlening aan de burger (in verband met eenduidig naamgebruik). De waarde P, V of N kan alleen voorkomen bij een ingeschrevene waarbij op de persoonslijst een categorie Huwelijk/Geregistreerd partnerschap voorkomt. Optionaliteit: 0		

Natuurlijk persoon			
Gegeven:	Burgerlijke staat	Historie:nee	94.98
Definitie:	Aanduiding van de burgerlijke staat van de persoon.		
Herkomst:	GFO-Basisgegevens, 1994, p. III-52		
Type:	numeriek		
Lengte:	1		
Eenheid:			
Domein:	Zie tabel		
Tabel:	Gehanteerde codering (ontleend aan NEN 1888, p.10 en aangepast vanwege introductie geregistreerd partnerschap): 0 = Onbekend 1 = Ongehuwd en nooit gehuwd geweest 2 = Gehuwd 3 = Gescheiden 4 = Weduwe/weduwenaar 5 = Partnerschap 6 = Partnerschap beëindigd 7 = Achtergebleven partner		
Commentaar:	De burgerlijke staat van een persoon is af te leiden uit een combinatie van GBA-gegevens. Optionaliteit: 1		

Natuurlijk persoon			
Gegeven:	Datum inschrijving in gemeente	Historie:nee	09.20
Definitie:	Bij inschrijving op grond van een aangifte door de burger van zijn vestiging in een (volgende) gemeente is dit de aangiftedatum. Bij inschrijving op grond van een geboorte-akte is dit de geboortedatum. Bij ambtshalve inschrijving is dit de datum waarop de betrokkene schriftelijk van het voornemen van ambtshalve opnemering mededeling is gedaan.		
Herkomst:	GBA, Logisch Ontwerp 2.0, 1-10-1994, p. 221		
Type:	datum/tijd		
Lengte:	8		
Eenheid:			
Domein:	jjjjmdd, jjjjmm00, jjjj0000, 00000000; de datum ligt voor of op het heden		
Tabel:			
Commentaar:	Deze datum kan afwijken van de daadwerkelijke datum van vestiging in de gemeente. De verhuisdatum hoeft namelijk niet gelijk te zijn aan de datum van aangifte. Optionaliteit: 0		

Natuurlijk persoon			
Gegeven:	Datum opschorting bijhouding	Historie:nee	67.10
Definitie:	De datum waarop de bijhouding van de persoonslijst is gestaakt.		
Herkomst:	GBA, Logisch Ontwerp 2.0, 1-10-1994, p. 260		
Type:	datum/tijd		
Lengte:	8		
Eenheid:			
Domein:	jjjjmdd, jjjjmm00, jjjj0000, 00000000		
Tabel:			
Commentaar:	Optionaliteit: 0		

Natuurlijk persoon			
Gegeven:	Datum overlijden	Historie:nee	08.10
Definitie:	De datum van overlijden.		
Herkomst:	GBA, Logisch Ontwerp 2.0, 1-10-1994, p. 217		
Type:	Datum/tijd		
Lengte:			
Eenheid:			
Domein:	jjjjmmdd, jjjjmm00, jjjj0000, 00000000		
Tabel:			
Commentaar:	Optionaliteit: 0		

Natuurlijk persoon			
Gegeven:	Datum verkrijging verblijfstitel	Historie:nee	96.30
Definitie:	De datum waarop de verblijfstitel van een natuurlijke persoon zijn geldigheid heeft verkregen.		
Herkomst:			
Type:	datum/tijd		
Lengte:	8		
Eenheid:			
Domein:	jjjjmmdd, jjjjmm00, jjjj0000, 00000000		
Tabel:			
Commentaar:	Optionaliteit: 0		

Natuurlijk persoon			
Gegeven:	Datum verlies verblijfstitel	Historie:nee	39.20
Definitie:	De datum waarop de verblijfstitel zijn geldigheid zal verliezen.		
Herkomst:	GBA, Logisch Ontwerp 2.0, 1-10-1994, p. 251		
Type:	datum/tijd		
Lengte:	8		
Eenheid:			
Domein:	jjjjmmdd, jjjjmm00, jjjj0000, 00000000		
Tabel:			
Commentaar:	Dit gegeven wordt uitsluitend opgenomen indien er sprake is van een verblijfstitel voor bepaalde tijd. In de GBA heet dit gegeven 'Datum einde verblijfstitel'. Om verwarring met 'Einddatum verblijfstitel' te voorkomen is dit veranderd in 'Datum verlies verblijfstitel'. Optionaliteit: 0		

Natuurlijk persoon			
Gegeven:	Datum vertrek uit Nederland	Historie:nee	13.20
Definitie:	De datum van het vertrek naar het buitenland..		
Herkomst:	GBA, Logisch Ontwerp 2.0, 1-10-1994, p. 233		
Type:	datum/tijd		
Lengte:	8		
Eenheid:			
Domein:	jjjjmdd, jjjjmm00, jjjj0000, 00000000		
Tabel:			
Commentaar:	Bij ambtshalve uitschrijving is dit de datum waarop betrokkene schriftelijk van het voornemen tot ambtshalve uitschrijving mededeling is gedaan. Bij uitschrijving wegens het ingaan van een Ministerieel besluit is dat de datum van dat besluit. In alle andere gevallen is dit de datum waarop de aangifte is ontvangen. Optionaliteit: 0		

Natuurlijk persoon			
Gegeven:	Datum vestiging in Nederland	Historie:nee	14.20
Definitie:	De datum van de inschrijving in Nederland.		
Herkomst:	GBA, Logisch Ontwerp 2.0, 1-10-1994, p. 235		
Type:	datum/tijd		
Lengte:	8		
Eenheid:			
Domein:	jjjjmdd, jjjjmm00, jjjj0000, 00000000		
Tabel:			
Commentaar:	Bij ambtshalve inschrijving is dit de datum waarop de betrokkene schriftelijk van het voornemen tot ambtshalve inschrijving mededeling is gedaan. In andere gevallen is dit de datum waarop de aangifte is ontvangen. Optionaliteit: 0		

Natuurlijk persoon			
Gegeven:	Geboortedatum	Historie:nee	03.10
Definitie:	De datum waarop de persoon is geboren.		
Herkomst:	GBA, Logisch Ontwerp 2.0, 1-10-1994, p. 205		
Type:	Datum/tijd		
Lengte:	8		
Eenheid:			
Domein:	jjjjmdd, jjjjmm00, jjjj0000, 00000000		
Tabel:			
Commentaar:	Optionaliteit: 1		

Natuurlijk persoon			
Gegeven:	Geboorteplaats	Historie:nee	03.20
Definitie:	Een code, opgenomen in Tabel 33, Gemeententabel of een buitenlandse plaats of een plaatsbepaling, die aangeeft waar de persoon is geboren.		
Herkomst:	GBA, Logisch Ontwerp 2.0, 1-10-1994, p. 206		
Type:	Alfanumeriek		
Lengte:	40		
Eenheid:			
Domein:	Zie GBA-tabel 33, of het geheel bevat een buitenlandse plaatsnaam, of het geheel bevat een omschrijving zo nodig aangevuld met een aanduiding in lengte- of breedtegraden, indien de geboorte niet in een gemeente of buitenlandse plaats heeft plaatsgevonden (bijvoorbeeld bij een geboorte op of boven internationaal gebied). Standaardwaarde (0000) indien onbekend.		
Tabel:			
Commentaar:	Optionaliteit: 1		

Natuurlijk persoon			
Gegeven:	Geslachtsaanduiding	Historie:nee	04.10
Definitie:	Een aanduiding die aangeeft dat de ingeschrevene een man of een vrouw is, of dat het geslacht (nog) onbekend is.		
Herkomst:	GBA, Logisch Ontwerp 2.0, 1-10-1994, p. 208		
Type:	Alfanumeriek		
Lengte:	1		
Eenheid:			
Domein:	Zie tabel		
Tabel:	Mogelijke waarden: M (= Man) V (= Vrouw) O (= Onbekend)		
Commentaar:	Optionaliteit: 1		

Natuurlijk persoon			
Gegeven:	Geslachtsnaam	Historie:ja	02.40
Definitie:	De (geslachts)naam waarvan de eventueel aanwezige voorvoegsels (tabel 36) en adellijke titel (tabel 38) zijn afgesplitst.		
Herkomst:	GBA, Logisch Ontwerp 2.0, 1-10-1994, p. 204		
Type:	Alfanumeriek		
Lengte:	200		
Eenheid:			
Domein:			
Tabel:			
Commentaar:	Optionaliteit: 1		

Natuurlijk persoon			
Gegeven:	Indicatie curateleregister	Historie:nee	33.10
Definitie:	Een aanduiding dat de ingeschrevene onder curatele is gesteld.		
Herkomst:	GBA, Logisch Ontwerp 2.0, 1-10-1994, p. 237		
Type:	numeriek		
Lengte:	1		
Eenheid:			
Domein:	Zie tabel		
Tabel:	1=er is een curator aangesteld		
Commentaar:	Optionaliteit: 0		

Natuurlijk persoon			
Gegeven:	Indicatie geheim	Historie:nee	70.10
Definitie:	Een aanduiding die aangeeft dat gegevens wel of niet verstrekt mogen worden.		
Herkomst:	GBA, Logisch Ontwerp 2.0, 1-10-1994, p. 264		
Type:	numeriek		
Lengte:	1		
Eenheid:			
Domein:	Zie tabel		
Tabel:	0=geen beperking 1=niet zonder toestemming aan derden ter uitvoering van een algemeen verbindend voorschrift 2=niet aan kerken 3=niet aan vrije derden 4=niet zonder toestemming aan derden ter uitvoering van een algemeen verbindend voorschrift en niet aan kerken 5=niet zonder toestemming aan derden ter uitvoering van een algemeen verbindend voorschrift en niet aan vrije derden 6=niet aan kerken en niet aan vrije derden 7=niet zonder toestemming aan derden ter uitvoering van een algemeen verbindend voorschrift en niet aan vrije derden en niet aan kerken		
Commentaar:	Optionaliteit: 0		

Natuurlijk persoon			
Gegeven:	Indicatie gezag minderjarige	Historie:nee	32.10
Definitie:	Een aanduiding die aangeeft wie belast is met het gezag over de minderjarige ingeschrevene.		
Herkomst:	GBA, Logisch Ontwerp 2.4, 1-1-1998, p. 236-1		
Type:	alfanumeriek		
Lengte:	2		
Eenheid:			
Domein:	Zie tabel		
Tabel:	V=de vader heeft het gezag M=de moeder heeft het gezag D=een of meer derden hebben het gezag VD=de vader en een derde hebben het gezag MD=de moeder en een derde hebben het gezag VM=de vader en de moeder hebben het gezag		
Commentaar:	Optionaliteit: 0		

Natuurlijk persoon			
Gegeven:	Omschrijving reden opschorting bijhouding	Historie:nee	67.20
Definitie:	Een aanduiding van de reden waarom de bijhouding van de persoonslijst is opgeschort.		
Herkomst:	GBA, Logisch Ontwerp 2.0, 1-10-1994, p. 261		
Type:	alfanumeriek		
Lengte:	1		
Eenheid:			
Domein:	Zie tabel		
Tabel:	O=overlijden E=emigratie M=ministerieel besluit F=fout . =standaardwaarde		
Commentaar:	Optionaliteit: 0		

Natuurlijk persoon			
Gegeven:	Plaats overlijden	Historie:nee	08.20
Definitie:	Een code, opgenomen in GBA-tabel 33, of een buitenlandse plaats of een plaatsbepaling, die aangeeft waar het overlijden heeft plaatsgevonden.		
Herkomst:	GBA, Logisch Ontwerp 2.0, 1-10-1994, p. 218		
Type:	Alfanumeriek		
Lengte:	40		
Eenheid:			
Domein:	Zie GBA-tabel 33, of het geheel bevat een buitenlandse plaatsnaam, of het geheel bevat een omschrijving zo nodig aangevuld met een aanduiding in lengte- of breedtegraden, indien het overlijden niet in een gemeente of buitenlandse plaats heeft plaatsgevonden (bijvoorbeeld bij een overlijden op of boven internationaal gebied). Standaardwaarde (0000) indien onbekend.		
Tabel:			
Commentaar:	Optionaliteit: 0		

Natuurlijk persoon			
Gegeven:	Voorletters	Historie:ja	02.11
Definitie:	De verzameling letters die wordt gevormd door de eerste letter van alle in volgorde voorkomende voornamen.		
Herkomst:	NEN 1888, december 1991		
Type:	alfanumeriek		
Lengte:	10		
Eenheid:			
Domein:	A-ZZZZZZZZZZ		
Tabel:			
Commentaar:	<p>Dit gegeven is afgeleid uit het gegeven 'Voornamen' in de GBA.</p> <p>Voorletters kunnen zowel uit hoofd- als kleine letters bestaan en kunnen diacrieten bevatten.</p> <p>Volgens NEN 1888 is de voorletter van een voornaam zoals Jan-Pieter 'J' en hebben namen als Christiaan, Philip en Theo de voorletters 'C', respectievelijk 'P', respectievelijk 'T'. In aanvulling hierop: de voornaam IJbrand krijgt als voorletter 'I'. Dit heeft te maken met het feit dat de letter 'ij' van oorsprong een zogenaamd 'special character' was. Dit is echter in de teletex-tekenstandaard komen te vervallen en alle namen (zowel geslachtsnaam als voornamen) waarin een 'ij' voorkwam zijn opgenomen als de letters 'i' gevolgd door een 'j'.</p> <p>In NEN 1888 worden 6 posities gereserveerd.</p>		

	Optionaliteit: 0 De optionaliteit is 0 omdat sommige buitenlanders geen voornaam kennen.
--	---

Natuurlijk persoon			
Gegeven:	Voornamen	Historie:ja	02.10
Definitie:	De verzameling namen die, gescheiden door spaties, aan de geslachtsnaam voorafgaat. Indien aanwezig, wordt het predikaat (Tabel 38) afgesplitst.		
Herkomst:	GBA, Logisch Ontwerp 2.0, 1-10-1994, p. 201		
Type:	Alfanumeriek		
Lengte:	200		
Eenheid:			
Domein:			
Tabel:			
Commentaar:	Optionaliteit: 0 De optionaliteit is 0 omdat sommige buitenlanders geen voornaam kennen.		

Natuurlijk persoon			
Gegeven:	Voorvoegsel geslachtsnaam	Historie:ja	02.30
Definitie:	Dat deel van de geslachtsnaam dat voorkomt in Tabel 36, Voorvoegsel tabel, en door een spatie van de geslachtsnaam is gescheiden.		
Herkomst:	GBA, Logisch Ontwerp 2.0, 1-10-1994, p. 203		
Type:	Alfanumeriek		
Lengte:	10		
Eenheid:			
Domein:	Zie GBA-tabel 36		
Tabel:			
Commentaar:	Naast de GBA-definitie bestaat er voor dit gegeven ook een NEN-definitie. Op den duur zullen beide definities op elkaar worden afgestemd. Momenteel worden in de GFO's voor persoonsgegevens de GBA-definities gehanteerd omdat de GBA een belangrijke bron voor persoonsgegevens vormt. De NEN-definitie luidt: De verzameling van een of meer voorzetsels en/of lidwoorden die aan het significante deel van de achternaam vooraf gaat en daarmee gezamenlijk de achternaam vormt. Optionaliteit: 0		

Natuurlijk persoon			
Gegeven:	*Identiteitsbewijs van een natuurlijk persoon	Historie:nee	96.35
Definitie:	Het identiteitsbewijs dat een natuurlijk persoon bezit.		
Herkomst:			
Type:	relatie		
Lengte:			
Eenheid:			
Domein:			
Tabel:			
Commentaar:	Een natuurlijk persoon beschikt over 0, 1 of meer identiteitsbewijzen.		

Niet-natuurlijk persoon			
Gegeven:	*Hoofdactiviteit	Historie:nee	94.20
Definitie:	De hoofdactiviteit die de niet-natuurlijke persoon onderneemt .		
Herkomst:			
Type:	relatie		
Lengte:			
Eenheid:			
Domein:			
Tabel:			
Commentaar:	Een niet-natuurlijk persoon heeft 0 of 1 (bedrijfsmatige) hoofdactiviteit. Een hoofdactiviteit kan door 0, 1 of meer niet-natuurlijke personen worden uitgeoefend.		

Niet-natuurlijk persoon			
Gegeven:	*Nevenactiviteit	Historie:nee	94.49
Definitie:	De nevenactiviteit die de niet-natuurlijke persoon onderneemt .		
Herkomst:			
Type:	relatie		
Lengte:			
Eenheid:			
Domein:			
Tabel:			
Commentaar:	Een niet-natuurlijk persoon heeft 0 of 1 nevenactiviteit. Een nevenactiviteit kan door 0, 1 of meer niet-natuurlijke personen worden uitgeoefend.		

Niet-natuurlijk persoon			
Gegeven:	*Nevenvestiging	Historie:nee	94.63
Definitie:	Een verwijzing die aangeeft dat de ene niet-natuurlijke persoon een nevenvestiging is van de andere.		
Herkomst:			
Type:	relatie		
Lengte:			
Eenheid:			
Domein:			
Tabel:			
Commentaar:	Een niet-natuurlijk persoon als nevenvestiging is nevenvestiging van 1 andere niet-natuurlijke persoon. Een niet-natuurlijk persoon kan 0, 1 of meer nevenvestigingen hebben.		

Niet-natuurlijk persoon			
Gegeven:	*Rechtsvorm van een niet-natuurlijk persoon	Historie:nee	96.22
Definitie:	De rechtsvorm die de niet-natuurlijke persoon heeft.		
Herkomst:			
Type:	relatie		
Lengte:			
Eenheid:			
Domein:			
Tabel:			
Commentaar:	Een niet-natuurlijk persoon heeft 0 (geen) of 1 rechtsvorm. Een rechtsvorm is in		

	gebruik bij 0, 1 of meer niet-natuurlijke personen.
--	---

Niet-natuurlijk persoon			
Gegeven:	Aantal werkzame mannen fulltime	Historie:nee	94.73
Definitie:	Het totaal aantal mannen dat in de betrokken onderneming, nevenvestiging of rechtspersoon doorgaans 15 uur of meer per week werkzaam is.		
Herkomst:	Art. 9 lid 3 Handelsregisterbesluit 1996		
Type:	Numeriek		
Lengte:	6		
Eenheid:			
Domein:	0 - 999.999		
Tabel:			
Commentaar:	Het gaat hierbij om: a. al dan niet in dienst van de betrokken onderneming zijnde werknemers (dus ook uitzendkrachten) b. meewerkende eigenaren c. meewerkende gezinsleden van een eigenaar. Optionaliteit: 1		

Niet-natuurlijk persoon			
Gegeven:	Aantal werkzame mannen parttime	Historie:nee	94.74
Definitie:	Het totaal aantal mannen dat in de betrokken onderneming, nevenvestiging of rechtspersoon doorgaans minder dan 15 uur per week werkzaam is.		
Herkomst:	Art. 9 lid 3 Handelsregisterbesluit 1996		
Type:	Numeriek		
Lengte:	6		
Eenheid:			
Domein:	0 - 999.999		
Tabel:			
Commentaar:	Het gaat hierbij om: a. al dan niet in dienst van de betrokken onderneming zijnde werknemers (dus ook uitzendkrachten) b. meewerkende eigenaren c. meewerkende gezinsleden van een eigenaar. Optionaliteit: 1		

Niet-natuurlijk persoon			
Gegeven:	Aantal werkzame vrouwen fulltime	Historie:nee	94.75
Definitie:	Het totaal aantal vrouwen dat in de betrokken onderneming, nevenvestiging of rechtspersoon doorgaans 15 uur of meer per week werkzaam is.		
Herkomst:	Art. 9 lid 3 Handelsregisterbesluit 1996		
Type:	Numeriek		
Lengte:	6		
Eenheid:			
Domein:	0 - 999.999		
Tabel:			
Commentaar:	Het gaat hierbij om: a. al dan niet in dienst van de betrokken onderneming zijnde werknemers (dus ook uitzendkrachten) b. meewerkende eigenaren		

	c. meewerkende gezinsleden van een eigenaar. Optionaliteit: 1
--	--

Niet-natuurlijk persoon			
Gegeven:	Aantal werkzame vrouwen parttime	Historie:nee	94.76
Definitie:	Het totaal aantal vrouwen dat in de betrokken onderneming, nevenvestiging of rechtspersoon doorgaans minder dan 15 uur per week werkzaam is.		
Herkomst:	Art. 9 lid 3 Handelsregisterbesluit 1996		
Type:	Numeriek		
Lengte:	6		
Eenheid:			
Domein:	0 - 999.999		
Tabel:			
Commentaar:	Het gaat hierbij om: a. al dan niet in dienst van de betrokken onderneming zijnde werknemers (dus ook uitzendkrachten) b. meewerkende eigenaren c. meewerkende gezinsleden van een eigenaar. Optionaliteit: 1		

Niet-natuurlijk persoon			
Gegeven:	Datum einde niet-natuurlijk persoon	Historie:nee	96.03
Definitie:	Datum waarop de rechtspersoon of vennootschap heeft opgehouden te bestaan, al dan niet na liquidatie, of de datum waarop de eenmanszaak is opgeheven.		
Herkomst:			
Type:	datum/tijd		
Lengte:	8		
Eenheid:			
Domein:	jjjjmdd, jjjjmm00, jjjj0000, 00000000		
Tabel:			
Commentaar:	Deze definitie geldt voor niet-natuurlijke personen, die bij de Kamer van Koophandel staan ingeschreven. De Datum einde niet-natuurlijk persoon is gelijk aan de Datum ontbinding rechtspersoon, tenzij liquidatie in de tussenliggende periode heeft plaatsgevonden. Optionaliteit: 0		

Niet-natuurlijk persoon			
Gegeven:	Datum ontbinding niet-natuurlijk persoon	Historie:nee	96.04
Definitie:	De datum waarop door een rechterlijke uitspraak, een beschikking van de Kamer van Koophandel of anderszins de rechtspersoon of vennootschap is ontbonden.		
Herkomst:			
Type:	datum/tijd		
Lengte:	8		
Eenheid:			
Domein:	jjjjmdd, jjjjmm00, jjjj0000, 00000000		
Tabel:			
Commentaar:	Deze definitie geldt voor niet-natuurlijke personen, die bij de Kamer van Koophandel staan ingeschreven. Dit gegeven wordt niet gebruikt voor een eenmanszaak. De Datum ontbinding niet-natuurlijk persoon kan gevolgd worden door liquidatie. Is dit niet het geval, dan is deze datum gelijk aan de Datum einde niet-natuurlijk persoon.		

	Optionaliteit: 0
--	------------------

Niet-natuurlijk persoon			
Gegeven:	Datum oprichting niet-natuurlijk persoon	Historie:nee	96.05
Definitie:	De datum waarop de notariële akte van oprichting is verleden (voor een rechtspersoon), de datum waarop de vennoten van een Vennootschap onder firma (VOF) of Commanditaire vennootschap (CV) de vennootschapsovereenkomst hebben gesloten (mondeling, schriftelijk of bij notariële akte), of de datum waarop een eenmanszaak is gevestigd.		
Herkomst:			
Type:	datum/tijd		
Lengte:	8		
Eenheid:			
Domein:	jjjjmdd, jjjjmm00, jjjj0000, 00000000		
Tabel:			
Commentaar:	Deze definitie geldt voor niet-natuurlijke personen, die bij de Kamer van Koophandel staan ingeschreven. Voor een Europees Economisch Samenwerkingsverband (EESV) is een notariële akte niet verplicht. Optionaliteit: 0		

Niet-natuurlijk persoon			
Gegeven:	Handelsnaam	Historie:ja	95.31
Definitie:	De naam waaronder de onderneming, hoofd- of nevenvestiging naar buiten optreedt.		
Herkomst:	GFO-Basisgegevens, 1994, p. III-81; Kamerdocumentatie RMP, 23-5-1995		
Type:	Alfanumeriek		
Lengte:	132		
Eenheid:			
Domein:			
Tabel:			
Commentaar:	Het Handelsregister van de Kamers van Koophandel bevat ondernemingen, stichtingen en verenigingen. Er worden maximaal drie verschillende namen geregistreerd: statutaire naam / vennootschapsnaam, handelsnaam en zaaknaam. Kardinaliteit: Een onderneming kan verschillende handelsnamen hanteren, verschillende vestigingen van een onderneming kunnen verschillende handelsnamen hebben en een vestiging kan verschillende handelsnamen hebben. Optionaliteit: 1		

Niet-natuurlijk persoon			
Gegeven:	Handelsregisternummer	Historie:nee	95.49
Definitie:	Uniek identificerend administratienummer van een rechtspersoon, zijnde een niet-natuurlijk persoon, zoals toegewezen door de Kamer van Koophandel (KvK).		
Herkomst:			
Type:	numeriek		
Lengte:	8		
Eenheid:			
Domein:	Eerste 2 cijfers: 01-39; Laatste 6 cijfers 000001-999999		
Tabel:			
Commentaar:	De gegevens van de gehele rechtspersoon worden, indien er sprake is van een onderneming (al dan niet met nevenvestigingen) ingeschreven bij de Kamer van Koophandel waar de hoofdvestiging is gesitueerd. Rechtspersonen zonder onderneming (vereniging, stichting, lege BV) worden ingeschreven bij de Kamer van Koophandel waar de rechtspersoon zijn statutaire zetel heeft. Elke rechtspersoon heeft een landelijk uniek Kamer van Koophandel-nummer.		

	Optionaliteit: 0
--	------------------

Niet-natuurlijk persoon			
Gegeven:	Indicatie faillissement	Historie:nee	96.09
Definitie:	Aanduiding of de niet-natuurlijke persoon in staat van faillissement verkeert.		
Herkomst:			
Type:	logisch		
Lengte:	1		
Eenheid:			
Domein:	J/N		
Tabel:			
Commentaar:	Deze definitie geldt voor niet-natuurlijke personen, die bij de Kamer van Koophandel staan ingeschreven. De staat van faillissement wordt door de rechter uitgesproken als er op het moment van ontbinding van de niet-natuurlijke persoon nog baten aanwezig zijn die vereffend moeten worden. Optionaliteit: 1		

Niet-natuurlijk persoon			
Gegeven:	Indicatie hoofdvestiging	Historie:nee	95.35
Definitie:	Aanduiding of het een hoofdvestiging betreft.		
Herkomst:			
Type:	logisch		
Lengte:	1		
Eenheid:			
Domein:	J/N		
Tabel:			
Commentaar:	Dit gegeven wordt alleen ingevuld voor rechtspersonen die een onderneming drijven met meer dan één vestiging. Optionaliteit: 1		

Niet-natuurlijk persoon			
Gegeven:	Indicatie surséance van betaling	Historie:nee	96.10
Definitie:	Aanduiding of de niet-natuurlijke persoon in surséance van betaling verkeert.		
Herkomst:			
Type:	logisch		
Lengte:			
Eenheid:			
Domein:	J/N		
Tabel:			
Commentaar:	Deze definitie geldt voor niet-natuurlijke personen, die bij de Kamer van Koophandel staan ingeschreven. De staat van surséance (uitstel van betaling) wordt door de rechter uitgesproken als een niet-natuurlijk persoon niet in staat is om financiële verplichtingen na te komen, maar er uitzicht bestaat dat dit na verloop van enige tijd weer mogelijk is. Surséance kan vooraf gaan aan de staat van faillissement. Op dit moment is de niet-natuurlijke persoon nog niet ontbonden. Optionaliteit: 1		

Niet-natuurlijk persoon			
Gegeven:	Soort niet-natuurlijk persoon	Historie:nee	96.31
Definitie:	Aanduiding of de niet-natuurlijk persoon een overheidsinstantie, rechtspersoon of andere, niet bij de Kamer van Koophandel ingeschreven instantie is.		
Herkomst:			
Type:	numeriek		
Lengte:	2		
Eenheid:			
Domein:	Zie tabel		
Tabel:	1 = Een bij de Kamer van Koophandel ingeschreven rechtspersoon 2 = Rijk 3 = Provincie 4 = Gemeente 5 = Waterschap 6 = Zelfstandig Bestuursorgaan (ZBO) 7 = Eenmanszaak of vrije-beroepsbeoefenaar 9 = Overige niet-natuurlijk persoon		
Commentaar:	Wanneer een niet-natuurlijk persoon is ingeschreven bij de Kamer van Koophandel, is onder de gegevensgroep Soort rechtsvorm terug te vinden om wat voor soort instantie het gaat. Overheidsinstanties, eenmanszaken (zoals kleine zelfstandige winkeliers, agrariërs, handelsagenten) en vrije-beroepsbeoefenaars zijn echter niet bij de Kamer van Koophandel ingeschreven. Momenteel werken het Overlegorgaan Ravi en de Kamers van Koophandel aan een volledige lijst van niet-natuurlijke personen. Optionaliteit: 1		

Niet-natuurlijk persoon			
Gegeven:	Statutaire naam / Vennoetschapsnaam	Historie:ja	95.79
Definitie:	Naam van de niet-natuurlijke persoon zoals deze is vastgelegd in de statuten (rechtspersoon) of in de vennoetschapsovereenkomst is overeengekomen (Vennoetschap onder firma of Commanditaire vennoetschap).		
Herkomst:			
Type:	Alfanumeriek		
Lengte:	132		
Eenheid:			
Domein:			
Tabel:			
Commentaar:	Het Handelsregister van de Kamers van Koophandel bevat ondernemingen, stichtingen en verenigingen. Er worden maximaal drie verschillende namen geregistreerd: statutaire naam (of in geval van een VOF/CV een vennoetschapsnaam), handelsna(a)m(en) en zaakna(a)m(en). Dit gegeven wordt niet ingevuld voor een eenmanszaak. Voor de schrijfwijze hebben de Kamers van Koophandel richtlijnen opgesteld. Optionaliteit: 0		

Niet-natuurlijk persoon			
Gegeven:	Zaaknaam	Historie:ja	95.92
Definitie:	De door de Kamer van Koophandel bepaalde naam van de onderneming (hoofdvestiging) c.q. nevenvestiging ten behoeve van adresseringsdoeleinden.		
Herkomst:	Kamerdocumentatie RMP, 23-5-1995		
Type:	alfanumeriek		
Lengte:	45		
Eenheid:			
Domein:			
Tabel:			
Commentaar:	<p>Het Handelsregister van de Kamers van Koophandel bevat ondernemingen, stichtingen en verenigingen. Er worden maximaal drie verschillende namen geregistreerd: statutaire naam / vennootschapsnaam, handelsnaam en zaaknaam.</p> <p>Kardinaliteit: Een onderneming kan onder verschillende zaaknamen worden aangeschreven en verschillende vestigingen van een onderneming kunnen onder verschillende zaaknamen worden aangeschreven.</p> <p>Optionaliteit: 1</p>		

Niet-woonobject			
Gegeven:	Aantal parkeerplaatsen	Historie:nee	94.70
Definitie:	Het aantal overdekte en onoverdekte parkeerplaatsen gelegen op het eigen terrein.		
Herkomst:	GFO-Gebouwen, december 1991		
Type:	numeriek		
Lengte:	4		
Eenheid:			
Domein:	0 - 9999		
Tabel:			
Commentaar:	Optionaliteit: 1		

Niet-woonobject			
Gegeven:	Frontbreedte	Historie:nee	61.49
Definitie:	De breedte van het front van het verblijfsobject.		
Herkomst:	Naar Stuf-WOZ, 31-10-95, p. 270		
Type:	numeriek		
Lengte:	3		
Eenheid:	meter		
Domein:	0 - 999		
Tabel:			
Commentaar:	<p>Dit gegeven is primair van belang voor winkels met verkoopruimte op de begane grond.</p> <p>Optionaliteit: 0</p>		

Ouder-Kind			
Gegeven:	*Kind heeft moeder	Historie:nee	94.30
Definitie:	Een verwijzing die aangeeft wie de moeder van een persoon is.		
Herkomst:			
Type:	relatie		
Lengte:			
Eenheid:			
Domein:			
Tabel:			
Commentaar:	In aansluiting op de Gemeentelijke Basisadministratie Persoonsgegevens (GBA) is gekozen voor een juridische definiëring van deze relatie. Een natuurlijk persoon heeft 0 (juridisch) of 1 moeder.		

Ouder-Kind			
Gegeven:	*Kind heeft vader	Historie:nee	94.31
Definitie:	Een verwijzing die aangeeft wie de vader van een persoon is.		
Herkomst:			
Type:	relatie		
Lengte:			
Eenheid:			
Domein:			
Tabel:			
Commentaar:	In aansluiting op de Gemeentelijke Basisadministratie Persoonsgegevens (GBA) is gekozen voor een juridische definiëring van deze relatie. Een natuurlijk persoon heeft 0 (juridisch) of 1 vader.		

Ouder-Kind			
Gegeven:	*Ouder heeft kind	Historie:nee	94.51
Definitie:	Een verwijzing die aangeeft welk kind een persoon heeft.		
Herkomst:			
Type:	relatie		
Lengte:			
Eenheid:			
Domein:			
Tabel:			
Commentaar:	In aansluiting op de Gemeentelijke Basisadministratie Persoonsgegevens (GBA) is gekozen voor een juridische definiëring van deze relatie. Een natuurlijk persoon heeft 0, 1 of meer kinderen.		

Ouder-Kind			
Gegeven:	Einddatum familierechtelijke betrekking	Historie:nee	95.18
Definitie:	De datum waarop de familierechtelijke betrekking tussen ouder en kind eindigt.		
Herkomst:			
Type:	datum/tijd		
Lengte:	8		
Eenheid:			
Domein:	jjjjmmdd, jjjjmm00, jjjj0000, 00000000		
Tabel:			

Commentaar:	Optionaliteit: 0
--------------------	------------------

Ouder-Kind			
Gegeven:	Ingangsdatum familierechtelijke betrekking	Historie:nee	62.10
Definitie:	De datum waarop de familierechtelijke betrekking is ontstaan.		
Herkomst:	GBA, Logisch Ontwerp 2.0, 1-10-1994, p. 255		
Type:	datum/tijd		
Lengte:	8		
Eenheid:			
Domein:	jjjjmdd, jjjjmm00, jjjj0000, 00000000		
Tabel:			
Commentaar:	Optionaliteit: 1		

Overig bouwwerk			
Gegeven:	*Bestemming van een overig bouwwerk	Historie:ja	94.04
Definitie:	Het bestemmingsgebied waarin het overig bouwwerk geheel of grotendeels is gelegen.		
Herkomst:			
Type:	relatie		
Lengte:			
Eenheid:			
Domein:			
Tabel:			
Commentaar:	Een overig bouwwerk kan 0, 1 of meer bestemmingen hebben. Een bestemming heeft betrekking op 0, 1 of meer overige bouwwerken.		

Overig bouwwerk			
Gegeven:	*Kadastraal object bij een overig bouwwerk	Historie:nee	94.26
Definitie:	Het overig bouwwerk dat geheel of gedeeltelijk in, op of onder het kadastrale object is gelegen.		
Herkomst:			
Type:	relatie		
Lengte:			
Eenheid:			
Domein:			
Tabel:			
Commentaar:	Een kadastraal object kan 0, 1 of meer overige bouwwerken bevatten. Eén overig bouwwerk is in, op of onder 1 of meer kadastrale objecten gelegen.		

Overig bouwwerk			
Gegeven:	*Locatieadres van een overig bouwwerk	Historie:nee	94.43
Definitie:	Het locatieadres dat een overig bouwwerk heeft.		
Herkomst:			
Type:	relatie		
Lengte:			
Eenheid:			
Domein:			
Tabel:			

Commentaar:	Een overig bouwwerk heeft 0, 1 of meer locatieadressen. Eén locatieadres hoort bij 0, 1 of meer overige bouwwerken.
--------------------	---

Overig bouwwerk			
Gegeven:	*Overig bouwwerk behoort tot WOZ-object	Historie:nee	94.52
Definitie:	Het WOZ-object waarvan het overig bouwwerk geheel of gedeeltelijk deel uitmaakt.		
Herkomst:			
Type:	relatie		
Lengte:			
Eenheid:			
Domein:			
Tabel:			
Commentaar:	Een overig bouwwerk behoort tot 1 of meer WOZ-objecten. Een WOZ-object bestaat uit 0, 1 of meer overige bouwwerken.		

Overig bouwwerk			
Gegeven:	*Overig bouwwerk is onderdeel van bouwwerk	Historie:nee	94.53
Definitie:	Een verwijzing die aangeeft dat het bouwwerk getypeerd kan worden als een overig bouwwerk, danwel aangeeft van welk bouwwerk het overig bouwwerk een onderdeel vormt.		
Herkomst:			
Type:	relatie		
Lengte:			
Eenheid:			
Domein:			
Tabel:			
Commentaar:	Een bouwwerk bestaat uit 0, 1 of meer overige bouwwerken. Een overig bouwwerk maakt deel uit van 1 bouwwerk.		

Overig bouwwerk			
Gegeven:	Omschrijving overig bouwwerk	Historie:nee	95.66
Definitie:	Omschrijving van de aard van het overig bouwwerk.		
Herkomst:	GFO-BRVG, april 1990		
Type:	Alfanumeriek		
Lengte:	50		
Eenheid:			
Domein:			
Tabel:			
Commentaar:	Optionaliteit: 0		

Overig bouwwerk			
Gegeven:	Overig-bouwwerknummer	Historie:nee	95.58
Definitie:	Uniek identificerend administratienummer van een overig bouwwerk zoals toegekend door de gemeente waarin het overig bouwwerk is gelegen.		
Herkomst:			
Type:	numeriek		
Lengte:	12		
Eenheid:			
Domein:	De eerste vier cijfers: een code die voorkomt in de tabel Gemeenten (tabel 32) van de Gemeentelijke Basisadministratie Persoonsgegevens (GBA); de laatste acht cijfers: 00000000-99999999		
Tabel:			
Commentaar:	Het nummer moet uniek zijn. De eerste vier cijfers van het nummer komen overeen met de gemeentecode. De gemeente is er verantwoordelijk voor dat de volgende acht cijfers een uniek nummer binnen de gemeente vormen. Het gebruik van een uniek nummer in plaats van een unieke identificatie op basis gemeente, straatnaam, huisnummer, huisletter, huisnummertoevoeging, aanduiding bij huisnummer, eventueel aangevuld met een locatieomschrijving, vereenvoudigt de verwerking door de afnemers aanzienlijk. Optionaliteit: 0		

Overig bouwwerk			
Gegeven:	Type overig bouwwerk	Historie:nee	95.83
Definitie:	Indeling naar de aard van het overig bouwwerk.		
Herkomst:			
Type:	Alfanumeriek		
Lengte:	3		
Eenheid:			
Domein:	Zie tabel		
Tabel:	<p>Navolgend voorbeeld van een tabel gaat uit van een onderverdeling in verschillende soorten Kunstwerken (K), Technische installaties (T) en andere Overige bouwwerken (Z):</p> <p>KAQ = aquaduct KBG = brug KFO = fly-over KSS = sluis KTN = tunnel KVA = viaduct KOV = overig TAT = antenne TBS = bassin TBM = bemalingsinstallatie TBO = brandstof/oliepomp TBW = bewegingswerktuig TIR = irrigatie-installatie TKB = kabelbaan TKN = kraan TLK = luchtkoker TLW = laad-/weegbrug TOV = overig TPS = pompstation TSB = skibaan TSL = silo TSW = stuw ZOV = overig bouwwerk, niet zijnde een kunstwerk of technische installatie</p> <p>Ontleend aan: classificatie van topografische elementen, KADOR, 1985.</p>		
Commentaar:	Optionaliteit: 1		

Pand			
Gegeven:	*Pand is onderdeel van gebouw	Historie:nee	94.54
Definitie:	Een verwijzing die aangeeft van welk gebouw het pand een onderdeel vormt.		
Herkomst:			
Type:	relatie		
Lengte:			
Eenheid:			
Domein:			
Tabel:			
Commentaar:	Een gebouw bestaat uit 1 of meer panden. Een pand maakt deel uit van 1 gebouw.		

Pand			
Gegeven:	*Verblijfsobject is onderdeel van pand	Historie:nee	94.61
Definitie:	Het pand waarvan het verblijfsobject deel uitmaakt.		
Herkomst:			
Type:	relatie		
Lengte:			
Eenheid:			
Domein:			
Tabel:			
Commentaar:	Een pand bestaat uit 1 of meer verblijfsobjecten. Een verblijfsobject maakt deel uit van 1 pand.		

Pand			
Gegeven:	Hoogste bouwlaag pand	Historie:nee	95.32
Definitie:	De ligging van de hoogste bouwlaag van het pand gerekend ten opzichte van het straatpeil.		
Herkomst:	GFO-BRVG, april 1990		
Type:	numeriek		
Lengte:	3		
Eenheid:			
Domein:	-99-999		
Tabel:			
Commentaar:	<p>Voor de definitie van bouwlaag wordt verwezen naar NEN 2580 (2e druk, 1997): 'Een deel van een gebouw, dat bestaat uit een of meer ruimten, waarbij de bovenkanten van de afgewerkte vloeren van twee aan elkaar grenzende ruimten niet meer dan 1,5 meter in hoogte verschillen'.</p> <p>Onder straatpeil wordt verstaan:</p> <ol style="list-style-type: none"> a. Voor een bouwwerk, waarvan de hoofdtoegang direct aan de weg grenst, de krachtens besluit van burgemeester en wethouders vastgestelde hoogte van de weg ter plaatse van de hoofdtoegang; b. Voor een bouwwerk, waarvan de hoofdtoegang niet direct aan de weg grenst: de hoogte van het terrein ter plaatse van de hoofdtoegang bij voltooiing van de bouw (Model-bouwverordening). <p>De hoogste bouwlaag pand geeft dus niet aan uit hoeveel bouwlagen het pand bestaat. Dit laatste kan berekend worden uit 'hoogste bouwlaag' en 'laagste bouwlaag' van het pand.</p> <p>De bouwlaag op straatpeil heeft de waarde 0.</p> <p>Indien de hoogste bouwlaag onbekend is, wordt geen waarde ingevuld.</p> <p>Optionaliteit: 1</p>		

Pand			
Gegeven:	Laagste bouwlaag pand	Historie:nee	95.53
Definitie:	De ligging van de laagste bouwlaag van het pand gerekend ten opzichte van het straatpeil.		
Herkomst:	GFO-BRVG, april 1990		
Type:	numeriek		
Lengte:	3		
Eenheid:			
Domein:	-99-999		
Tabel:			
Commentaar:	<p>Voor de definitie van bouwlaag wordt verwezen naar NEN 2580 (2e druk, 1997): 'Een deel van een gebouw, dat bestaat uit een of meer ruimten, waarbij de bovenkanten van de afgewerkte vloeren van twee aan elkaar grenzende ruimten niet meer dan 1,5 meter in hoogte verschillen'.</p> <p>Onder straatpeil wordt verstaan:</p> <p>a. Voor een bouwwerk, waarvan de hoofdtoegang direct aan de weg grenst, de krachtens besluit van burgemeester en wethouders vastgestelde hoogte van de weg ter plaatse van de hoofdtoegang;</p> <p>b. Voor een bouwwerk, waarvan de hoofdtoegang niet direct aan de weg grenst: de hoogte van het terrein ter plaatse van de hoofdtoegang bij voltooiing van de bouw (Model-bouwverordening).</p> <p>De bouwlaag op straatpeil heeft de waarde 0.</p> <p>Indien de laagste bouwlaag onbekend is, wordt geen waarde ingevuld.</p> <p>Optionaliteit: 1</p>		

Pand			
Gegeven:	Pandnummer	Historie:nee	95.58
Definitie:	Uniek identificerend administratienummer van een pand zoals toegekend door de gemeente waarin het pand is gelegen.		
Herkomst:			
Type:	numeriek		
Lengte:	12		
Eenheid:			
Domein:	De eerste vier cijfers: een code die voorkomt in de tabel Gemeenten (tabel 32) van de Gemeentelijke Basisadministratie Persoonsgegevens (GBA); de laatste acht cijfers: 00000000-99999999		
Tabel:			
Commentaar:	<p>Het nummer moet uniek zijn. De eerste vier cijfers van het nummer komen overeen met de gemeentecode. De gemeente is er verantwoordelijk voor dat de volgende acht cijfers een uniek nummer binnen de gemeente vormen. Het gebruik van een uniek nummer in plaats van een unieke identificatie op basis van gemeente, straatnaam, huisnummer, huisletter, huisnummertoevoeging, aanduiding bij huisnummer, eventueel aangevuld met een locatieomschrijving, vereenvoudigt de verwerking door de afnemers aanzienlijk.</p> <p>Optionaliteit: 0</p>		

Persoonlijke nationaliteit			
Gegeven:	*Code van een nationaliteit	Historie:nee	05.10
Definitie:	De nationaliteit die op een zeker moment door de persoon is verkregen.		
Herkomst:			
Type:	relatie		
Lengte:			
Eenheid:			
Domein:			
Tabel:			
Commentaar:	Een nationaliteit wordt door 1 code gekarakteriseerd. Een code kan voor 0, 1 of meer natuurlijke personen in gebruik zijn.		

Persoonlijke nationaliteit			
Gegeven:	*Nationaliteit van een natuurlijk persoon	Historie:nee	94.46
Definitie:	De verkrijging van de nationaliteit van een natuurlijk persoon.		
Herkomst:			
Type:	relatie		
Lengte:			
Eenheid:			
Domein:			
Tabel:			
Commentaar:	Een natuurlijk persoon heeft 0, 1 of meer nationaliteiten.		

Persoonlijke nationaliteit			
Gegeven:	Datum verkrijging nationaliteit	Historie:nee	81.20
Definitie:	De datum waarop de nationaliteit is verkregen.		
Herkomst:			
Type:	datum/tijd		
Lengte:	8		
Eenheid:			
Domein:	jjjjmmdd, jjjjmm00, jjjj0000, 00000000		
Tabel:			
Commentaar:	Optionaliteit: 1		

Persoonlijke nationaliteit			
Gegeven:	Datum verlies nationaliteit	Historie:nee	81.30
Definitie:	De datum waarop de nationaliteit is verloren.		
Herkomst:			
Type:	datum/tijd		
Lengte:	8		
Eenheid:			
Domein:	jjjjmmdd, jjjjmm00, jjjj0000, 00000000		
Tabel:			
Commentaar:	Optionaliteit: 0		

Postadres			
Gegeven:	*Land waarin postadres ligt	Historie:nee	94.39
Definitie:	Het land waarin het postadres is gelegen.		
Herkomst:			
Type:	relatie		
Lengte:			
Eenheid:			
Domein:			
Tabel:			
Commentaar:	Bij een postadres wordt 0 (Nederland) of 1 land geregistreerd. In een land liggen 0, 1 of meer postadressen.		

Postadres			
Gegeven:	Adres buitenland (1)	Historie:nee	94.82
Definitie:	Een nadere beschrijving van een buitenlands adres met behulp van tenminste een straatnaam, huisnummer, woonplaatsnaam en landnaam.		
Herkomst:			
Type:	Alfanumeriek		
Lengte:	50		
Eenheid:			
Domein:			
Tabel:			
Commentaar:	Voor een buitenlands adres zijn vier vrij invulbare gegevens beschikbaar. Optionaliteit: 0		

Postadres			
Gegeven:	Adres buitenland (2)	Historie:nee	94.83
Definitie:	Een nadere beschrijving van een buitenlands adres met behulp van tenminste een straatnaam, huisnummer, woonplaatsnaam en landnaam.		
Herkomst:			
Type:	Alfanumeriek		
Lengte:	50		
Eenheid:			
Domein:			
Tabel:			
Commentaar:	Voor een buitenlands adres zijn vier vrij invulbare gegevens beschikbaar. Optionaliteit: 0		

Postadres			
Gegeven:	Adres buitenland (3)	Historie:nee	94.84
Definitie:	Een nadere beschrijving van een buitenlands adres met behulp van tenminste een straatnaam, huisnummer, woonplaatsnaam en landnaam.		
Herkomst:			
Type:	Alfanumeriek		
Lengte:	50		
Eenheid:			
Domein:			
Tabel:			

Commentaar:	Voor een buitenlands adres zijn vier vrij invulbare gegevens beschikbaar. Optionaliteit: 0
--------------------	---

Postadres			
Gegeven:	Adres buitenland (4)	Historie:nee	94.85
Definitie:	Een nadere beschrijving van een buitenlands adres met behulp van tenminste een straatnaam, huisnummer, woonplaatsnaam en landnaam.		
Herkomst:			
Type:	Alfanumeriek		
Lengte:	50		
Eenheid:			
Domein:			
Tabel:			
Commentaar:	Voor een buitenlands adres zijn vier vrij invulbare gegevens beschikbaar. Optionaliteit: 0		

Postadres			
Gegeven:	Antwoordnummer	Historie:nee	94.86
Definitie:	De numerieke aanduiding zoals deze door de Nederlandse PTT is vastgesteld voor antwoordnummeradressen.		
Herkomst:	NEN 5825, 1e druk, december 1991, p. 5		
Type:	numeriek		
Lengte:	5		
Eenheid:			
Domein:	1 - 99999		
Tabel:			
Commentaar:	Optionaliteit: 0		

Postadres			
Gegeven:	Postbusnummer	Historie:nee	11.80
Definitie:	De numerieke aanduiding zoals deze door de Nederlandse PTT is vastgesteld voor postbusadressen.		
Herkomst:	NEN 5825, 1e druk, december 1991, p. 5		
Type:	Numeriek		
Lengte:	5		
Eenheid:			
Domein:	1-99999		
Tabel:			
Commentaar:	Optionaliteit: 0		

Publiekrechtelijke beperking			
Gegeven:	*Code van een publiekrechtelijke beperking	Historie:nee	94.09
Definitie:	Een verwijzing naar de codelijst van publiekrechtelijke beperkingen waarmee wordt aangegeven tot welke soort deze publiekrechtelijke beperking behoort.		
Herkomst:			
Type:	relatie		
Lengte:			
Eenheid:			

Domein:	
Tabel:	
Commentaar:	Een publiekrechtelijke beperking wordt door 1 code gekarakteriseerd. Een code kan voor 0, 1 of meer publiekrechtelijke beperkingen in gebruik zijn.

Publiekrechtelijke beperking			
Gegeven:	*Publiekrechtelijke beperking rust op kadastraal object	Historie:nee	94.56
Definitie:	De publiekrechtelijke beperking die op het kadastraal object rust.		
Herkomst:			
Type:	relatie		
Lengte:			
Eenheid:			
Domein:			
Tabel:			
Commentaar:	Op een kadastraal object kunnen 0, 1 of meer publiekrechtelijke beperkingen zijn gevestigd. Eén publiekrechtelijke beperking kan op 1 of meer kadastrale objecten rusten.		

Publiekrechtelijke beperking			
Gegeven:	Einddatum publiekrechtelijke beperking	Historie:nee	81.30
Definitie:	De datum waarop de publiekrechtelijke beperking op het kadastraal object niet langer meer van kracht is.		
Herkomst:			
Type:	datum/tijd		
Lengte:	8		
Eenheid:			
Domein:	jjjjmmdd, jjjjmm00, jjjj0000, 00000000		
Tabel:			
Commentaar:	Optionaliteit: 0		

Publiekrechtelijke beperking			
Gegeven:	Ingangsdatum publiekrechtelijke beperking	Historie:nee	81.20
Definitie:	De datum waarop de publiekrechtelijke beperking op het kadastraal object van kracht is geworden.		
Herkomst:			
Type:	datum/tijd		
Lengte:	8		
Eenheid:			
Domein:	jjjjmmdd, jjjjmm00, jjjj0000, 00000000		
Tabel:			
Commentaar:	Optionaliteit: 1		

Publiekrechtelijke beperking			
Gegeven:	Vindplaats document	Historie:nee	95.89
Definitie:	De aanduiding aan de hand waarvan het document kan worden opgezocht waarin formeel is vastgelegd dat een bepaalde publiekrechtelijke beperking op het kadastraal object rust.		
Herkomst:			

Type:	alfanumeriek
Lengte:	20
Eenheid:	
Domein:	
Tabel:	
Commentaar:	Optionaliteit: 1

SBI-codering			
Gegeven:	*Hoofdactiviteit	Historie:nee	94.20
Definitie:	De hoofdactiviteit die de niet-natuurlijke persoon onderneemt .		
Herkomst:			
Type:	relatie		
Lengte:			
Eenheid:			
Domein:			
Tabel:			
Commentaar:	Een niet-natuurlijk persoon heeft 0 of 1 (bedrijfsmatige) hoofdactiviteit. Een hoofdactiviteit kan door 0, 1 of meer niet-natuurlijke personen worden uitgeoefend.		

SBI-codering			
Gegeven:	*Nevenactiviteit	Historie:nee	94.49
Definitie:	De nevenactiviteit die de niet-natuurlijke persoon onderneemt .		
Herkomst:			
Type:	relatie		
Lengte:			
Eenheid:			
Domein:			
Tabel:			
Commentaar:	Een niet-natuurlijk persoon heeft 0 of 1 nevenactiviteit. Een nevenactiviteit kan door 0, 1 of meer niet-natuurlijke personen worden uitgeoefend.		

SBI-codering			
Gegeven:	SBI-code	Historie:nee	95.76
Definitie:	Code behorende bij de omschrijving van een bedrijfsmatige activiteit van een niet-natuurlijk persoon.		
Herkomst:			
Type:	numeriek		
Lengte:	5		
Eenheid:			
Domein:	Zie CBS-codetabel bij het gegeven SBI-omschrijving		
Tabel:			
Commentaar:	<p>De classificatie van het CBS (Standaardbedrijfsindeling, SBI 1993) is gebaseerd op een indeling van mogelijke (bedrijfs)activiteiten in afdelingen, groepen, klassen en subklassen. De eerste twee posities geven de afdelingen aan, de derde positie de groep, de vierde positie de klassen en de vijfde positie de subklassen.</p> <p>De Kamers van Koophandel hanteren een nadere verfijning op de SBI 1993. Dit is de Bedrijfsindeling Kamers van Koophandel (BIK). In het GFO-Basisgegevens is de SBI overgenomen.</p> <p>Optionaliteit: 1</p>		

SBI-codering			
Gegeven:	SBI-omschrijving	Historie:nee	95.77
Definitie:	Omschrijving van een bedrijfsmatige activiteit van een niet-natuurlijk persoon.		
Herkomst:			
Type:	alfanumeriek		
Lengte:	40		
Eenheid:			
Domein:	Zie tabel		
Tabel:	A Landbouw, jacht en bosbouw 01 (Dienstv. t.b.v.) landb. en jacht 011 Akker- en tuinbouw 0111 Akkerbouw 0112 Tuinbouw (excl. fruitteelt) 01121 Teelt groent., bloem. en champ. 01122 Teelt van boomkwekerijgewassen 0113 Fruitteelt 012 Fokken en houden van dieren 0121 Fokken en houden van rundvee 0122 Fokken en houden v. ov. graasdier. 0123 Fokken en houden van varkens 0124 Fokken en houden van pluimvee 0125 Fokken en houden v. overige dieren 013 Gemengde landbouwbedrijven 0130 Gemengde landbouwbedrijven 014 Dienstverlening t.b.v. de landbouw 0141 Hoven.; dienstv. akker- en tuinb. 01411 Hoveniersbedrijven 01412 Dienstv. t.b.v. akker- en tuinb. 0142 Dienstverlening t.b.v. veeteelt 015 Jacht 0150 Jacht 02 (Dienstverlening t.b.v.) bosbouw 020 (Dienstverlening t.b.v.) bosbouw 0200 (Dienstverlening t.b.v.) bosbouw B Visserij 05 Visserij, kweken v. vis en schaal. 050 Visserij, kweken v. vis en schaal. 0501 Visserij 05011 Zee- en kustvisserij 05012 Binnervisserij 0502 Kweken van vis en schaaldieren C Delfstoffenwinning CA Energiehoudende delfstoffenwinning 10 Turfwinning 103 Turfwinning 1030 Turfwinning 11 (Dienstv. t.b.v.) aardo.-, a.gasw. 111 Aardolie- en aardgaswinning 1110 Aardolie- en aardgaswinning 112 Dienstverl. t.b.v. olie- en gasw. 1120 Dienstverl. t.b.v. olie- en gasw. CB Niet-energiehoudende delfstoffenw. 14 Zand-, grind-, klei-, zoutwinning 142 Zand-, grind- en kleiwinning 1421 Zand- en grindwinning 1422 Kleiwinning 144 Zoutwinning 1440 Zoutwinning 145 Overige delfstoffenwinning 1450 Overige delfstoffenwinning D Industrie DA Voedings- en genotmiddelenindustr. 15 Voedingsmid.- en drankenindustrie 151 Slachterijen en vleesverwerking 1511 Slachterijen (excl. pluimvee-) 1512 Pluimveeslachterijen 1513 Vleesverwerkende industrie 15131 Snackindustr. (incl. salades e.d.) 15132 Vleesw.-, ov. vleesverw. industr.		

152	Visverwerkende industrie
1520	Visverwerkende industrie
153	Groente- en fruitverw. industrie
1531	Aardappelproduktenindustrie
1532	Fruit- en groentesappenindustrie
1533	Groente- en fruitverw. industrie
154	Marg.- oliën- en vettenindustrie
1541	Spijsoliën- en -vettenindustrie
1542	Raffinage v. spijsoliën en -vetten
1543	Margarine-industrie
155	Zuivelindustrie
1551	Zuivelindustrie (excl. cons.-ijs)
1552	Consumptie-ijsindustrie
156	Meelindustrie
1561	Meelindustrie (excl. zetmeel)
1562	Zetmeelindustrie
157	Diervoederindustrie
1571	Veevoederindustrie
1572	Huisdiervoederindustrie
158	Overige voedingsmiddelenindustrie
1581	Broodfabr., brood-, basketbakker.
1582	Basketb., beschuit- en biscuitind.
1583	Suikerindustrie
1584	Cacao-, choc.- en suikerw.industr.
15841	Cacaoboonverwerkende industrie
15842	Chocolade- en suikerwerkindustrie
1585	Deegwarenindustrie
1586	Koffiebranderij. en theepakkerijen
1587	Azijn-, spec.-, kruidenrijenindust.
1588	Voedingsprep.-, dieetv.industrie
1589	Ov. voedingsmid.industrie n.e.g.
15891	Bakkerijgrondstoffenindustrie
15892	Voedingsmiddelenindustrie n.e.g.
159	Drankenindustrie
1591	Distilleerderijen en likeurstoker.
1592	Ethylalcoholindustrie via gisting
1593	Wijnindustrie
1594	Verv. van cider- e.a. vruchtenwijn
1595	Verv. ov. n.-ged., gegiste drank
1596	Bierbrouwerijen
1597	Mouterijen
1598	Mineraalwater- en frisdr.industrie
16	Tabakverwerkende industrie
160	Tabakverwerkende industrie
1600	Tabakverwerkende industrie
DB	Textiel- en textielprod.industrie
17	Textielindustrie
171	Spinnerijen
1711	Katoenspinnerijen
1712	Wollen strijkgarens spinnerijen
1713	Wollen kamgarens spinnerijen
1714	Linnenspinnerijen
1715	Zijdespinnerijen
1716	Naaigarenindustrie
1717	Overige spinnerijen
172	Weverijen
1721	Katoenweverijen
1722	Wollen strijkgarenweverijen
1723	Wollen kamgarenweverijen
1724	Zijdeweveerijen
1725	Overige weverijen
173	Textielveredelingsindustrie
1730	Textielveredelingsindustrie
174	Textielw.industr. (excl. kleding)
1740	Textielw.industr. (excl. kleding)
175	Overige textielproduktenindustrie
1751	Vloerkleden- en tapijtindustrie
1752	Bindg.-, touw- en nettenindustrie
1753	Vilt- en vezelvliesindustrie
1754	Ov. textielprod.industrie n.e.g.
176	Ind. v. gebreide en gehaakte stof.
1760	Ind. v. gebreide en gehaakte stof.
177	Ind. v. gebreide en gehaakte art.

1771	Kousen- en sokkenindustrie
1772	Tricotkledingindustrie
18	Kleding- en bontindustrie
181	Lerenkledingindustrie
1810	Lerenkledingindustrie
182	Kleding- en toebehorenindustrie
1821	Werkkledingindustrie
1822	Bovenkledingindustrie
1823	Onder- en nachtkledingindustrie
1824	Ov. kleding- en toeb.industrie
183	Pelsbereiderijen, bontindustrie
1830	Pelsbereiderijen, bontindustrie
DC	Leer-, lederw.- en schoenindustrie
19	Leer-, lederw.- en schoenindustrie
191	Leerlooierijen
1910	Leerlooierijen
192	Lederw.indus. (excl. kled., sch.)
1920	Lederw.indus. (excl. kled., sch.)
193	Schoenindustrie
1930	Schoenindustrie
DD	Hout-, kurk-, rietwarenindustrie
20	Hout-, kurk-, r.ind. (excl. meub.)
201	Houtzagerijen en houtverd.bedr.
2010	Houtzagerijen en houtverd.bedr.
20101	Houtzagerijen
20102	Houtverduurzamingsbedrijven
202	Fineer- en plaatmaterialenindustr.
2020	Fineer- en plaatmaterialenindustr.
203	Timmerindustrie
2030	Timmerindustrie
20301	Houten deur-, ramen-, k.industr.
20302	Timmerindus. (excl. deuren, ramen)
204	Houten emballage-industrie
2040	Houten emballage-industrie
205	Ov. hout-, kurk- en rietw.industr.
2051	Overige houtwarenindustrie
2052	Kurk-, riet- en vlechtw.industrie
DE	Papier-, kartonw- en graf. indust.
21	Papier(w.)- en karton(w.)industr.
211	Pulp-, papier- en kartonindustrie
2111	Pulpindustrie
2112	Papier- en kartonindustrie
21121	Grafisch papier- en kartonindustr.
21122	Verpak. papier- en -kartonindustr.
21123	Overige papier- en kartonindustrie
212	Papier- en kartonwarenindustrie
2121	Verpak.midd.-, golfp.-, kartonind.
21211	Industr. v. pap.-, kartonv.middel.
21212	Golfpapier- en -kartonindustrie
2122	Sanit. en huish. papierw.industr.
2123	Industr. v. kantoorart. v. papier
2124	Behangselppapierindustrie
2125	Ov. papier- en kartonwarenindustr.
22	Uitgeverijen, drukkerijen, repro.
221	Uitgeverijen
2211	Uitgeverijen van boeken
2212	Uitgeverijen van dagbladen
2213	Uitgeverijen van tijdschriften
2214	Uitgeverijen van geluidsopnamen
2215	Overige uitgeverijen
222	Drukkerijen en aanverwante act.
2221	Drukkerijen van dagbladen
2222	Drukkerijen (excl. dagbladen)
22221	Drukkerijen van boeken
22222	Drukkerijen van tijdschriften
22223	Drukkerijen van reclame
22224	Drukkerijen van verpakkingen
22225	Drukkerijen van formulieren
22226	Overige drukkerijen
2223	Binderijen; ov. grafische afwerk.
2224	Graf. repro.bedrijv. en zetterijen
2225	Overige drukkerij-verbante bedr.
223	Reproductiebedr. v. opgenom. media

2231	Reproductiebedr. v. geluidsopnamen
2232	Reproductiebedr. v. video-opnamen
2233	Reproductiebedr. v. computermedia
DF	Aardolie-, steenkoolverw. industr.
23	Aardolie-, steenkoolverw. industr.
231	Industrie van cokesovenprodukten
2310	Industrie van cokesovenprodukten
232	Aardolieverwerkende industrie
2320	Aardolieverwerkende industrie
23201	Aardolieraffinaderijen
23202	Aardoliev. ind. (excl. -raffinage)
233	Ind. v. bew. v. splijt-, kweekstof
2330	Ind. v. bew. v. splijt-, kweekstof
DG	Chemische industrie
24	Chemische industrie
241	Basischemie
2411	Industriële gassenindustrie
2412	Kleur- en verfstoffenindustrie
2413	Overige anorganische basischemie
2414	Petrochemie; ov. org. basischemie
24141	Petrochemische industrie
24142	Overige organische basischemie
2415	Kunstmeststoffenindustrie
2416	Kunststof grondstoffenindustrie
2417	Synthetische rubberindustrie
242	Landbouwchemicaliënindustrie
2420	Landbouwchemicaliënindustrie
243	Verf-, lak-, mast.-, drukinktind.
2430	Verf-, lak-, mast.-, drukinktind.
244	Farmaceutische industrie
2441	Farmaceut. grondstoffenindustrie
2442	Farmaceutische produktenindustrie
245	Zeep-, wasm.-, cosmetica-industrie
2451	Zeep-, was-, reinigingsm.industrie
2452	Parfumerie- en cosmetica-industrie
246	Ov. chemische produktenindustrie
2461	Kruit- en springstoffenindustrie
2462	Lijm- en plakmiddelenindustrie
2463	Reuk-, smaakstof-, eth. olie-ind.
2464	Fotochemische produktenindustrie
2465	Industrie van informatiedragers
2466	Ov. chem. produktenindustr. n.e.g.
247	Synthet. en kunstm. vezelindustr.
2470	Synthet. en kunstm. vezelindustr.
DH	Rubber- en kunststofverw. industr.
25	Rubber- en kunststofverw. industr.
251	Rubberverwerkende industrie
2511	Rubberbandenindustrie
2512	Bandenvernieuwingbedrijven
2513	Rubberver. industr. (excl. banden)
252	Kunststofverwerkende industrie
2521	Ind. v. kunststofpl., -f., -buis.
2522	Kunststofverpakkingsmidd.industrie
2523	Kunststofpr.industr. voor de bouw
2524	Ov. kunststofverwerkende industrie
DI	Glas, aarde., cem.-, k- en g.prod.
26	Glas-, aardew.-, cement-, kalkind.
261	Glas- en glasbewaterende industrie
2611	Vlakglasindustrie
2612	Vlakglasbewaterende industrie
2613	Holglasindustrie
2614	Glasvezelindustrie
2615	Ov. glas en glasbewater. industr.
262	Keram. prod.indust. (excl. tegels)
2621	Huish.- en sieraardewerkindustrie
2622	Sanitair aardewerkindustrie
2623	Keram. iso.-, isolatiemat.indus.
2624	Ov. technisch aardewerkindustrie
2625	Ov. niet-vuurvaste keram. industr.
2626	Vuurvaste keramische prod.industr.
263	Keram. tegel- en plavuizenindustr.
2630	Keram. tegel- en plavuizenindustr.
264	Industr. v. keramische bouwmater.

2640 Industr. v. keramische bouwmater.
 265 Cement-, kalk- en gipsindustrie
 2651 Cementindustrie
 2652 Kalkindustrie
 2653 Gipsindustrie
 266 Beton-, cement-, gipsprod.industr.
 2661 Betonnen bouwmat.-, kalkz.industr.
 26611 Betonnen bouwmaterialenindustrie
 26612 Kalkzandsteenindustrie
 2662 Gipsen bouwmaterialenindustrie
 2663 Centrales van stortklare beton
 2664 Centrales van droge mortel
 2665 Vezelcementwarenindustrie
 2666 Bet-, cem.-, gipsw.ind. (excl. b.)
 267 Natuursteenbewerkingsbedrijven
 2670 Natuursteenbewerkingsbedrijven
 268 Ov. niet-metaalh. min. prod.indus.
 2681 Schuur-, slijp-, polijstmidd.ind.
 2682 N.-metaalh. min. prod. ind. n.e.g.
 DJ Basismetaal- en metaalprod.indus.
 27 Basismetaalindustrie
 271 IJzer-, staal-, ferro-leger.indus.
 2710 IJzer-, staal-, ferro-leg.indus.
 272 Gietijzer. en stalen buizenindus.
 2721 Gietijzeren buizenindustrie
 2722 Stalen buizenindustrie
 273 Ind. v. eerste verw. ijzer, staal
 2731 Koudtrekkerijen van ijzer en staal
 2732 Koudbandwalser. v. ijzer en staal
 2733 Indus. v. koudverv. ijzer en staal
 2734 Draadtrekkerijen v. ijzer en staal
 274 Non-ferrometaalindustrie
 2741 Edelmetaalindustrie
 2742 Aluminiumindustrie
 2743 Lood-, zink- en tinindustrie
 2744 Koperindustrie
 2745 Overige non-ferrometaalindustrie
 275 Metaalgieterijen
 2751 IJzergieterijen
 2752 Staalgieterijen
 2753 Lichte non-ferrometaalgieterijen
 2754 Overige non-ferrometaalgieterijen
 28 Metaalproduktenindustrie
 281 Con. werkpl.; ramen, deuren e.d.
 2811 Constructiewerkplaatsen
 2812 Met. ramen-, deur-, koz.industr.
 282 Tankbouw; cv-ketel-, -rad.indus.
 2821 Tank- en reservoirbouw
 2822 Cv-ketel- en cv-radiatorenindustr.
 283 Stoomketelindustrie
 2830 Stoomketelindustrie
 284 Smeed-, pers-, stamp-, prof.bedr.
 2840 Smeed-, pers-, stamp-, prof.bedr.
 285 Oppervl.beh.; ov. metaalbewerking
 2851 Oppervlaktebehandelingbedrijven
 2852 Overige metaalbewerkende industrie
 286 Best., ger., hang- en sl.werkind.
 2861 Scharen-, messen- en bestekindus.
 2862 Gereedschapindustrie
 2863 Hang- en sluitwerkindustrie
 287 Overige metaalproduktenindustrie
 2871 Stalen vaten, fusten e.d. emb.ind.
 2872 Blikw.- e.a. lichtmet. emb.indus.
 2873 Draadproduktenindustrie
 2874 Bout-, moeren-, schr.-, ket.ind.
 2875 Ov. metaalproduktenindustrie n.e.g
 DK Machine- en apparatenindustrie
 29 Machine- en apparatenindustrie
 291 Motor-, pomp-, append.industr.
 2911 Motor-, turb.-ind. (excl. voert.)
 2912 Pompen- en compressorenindustrie
 2913 Appendage-industrie
 2914 Tandw.-, lager- e.a. drijfsw.ind.

292	Ind. v. ov. mach. v. alg. gebruik
2921	Ind. v. industr. ovens, branders
2922	Hijs-, hef- e.a. transp.industrie
2923	Machine-industr. v. koel. en airco
2924	Industr. ov. mach. v. alg. gebruik
293	Landbouwmach.- en -werktuig.ind.
2931	Landbouwtractorenindustrie
2932	Landbouwmach.- en -werktuig.ind.
294	Gereedschapswerktuigenindustrie
2940	Gereedschapswerktuigenindustrie
295	Industrie voor overige machines
2951	Mach.indus. v. ijzer-, staalprod.
2952	Machine-indus. v. delfstofw., bouw
2953	Industrie v. mach. v. voedingsmid.
2954	Ind. v. mach. v. textiel en kled.
2955	Indus. v. mach. v. pap. en karton
2956	Industrie voor ov. machines n.e.g.
296	Wapen- en munitie-industrie
2960	Wapen- en munitie-industrie
297	Huishoudelijke apparatenindustrie
2971	Elektr. huish. apparatenindustrie
2972	Niet-elektr. huish. apparatenind.
DL	Elektr. en optische apparatenind.
30	Kantoormach.- en computerindustrie
300	Kantoormach.- en computerindustrie
3001	Kantoormachine-industrie
3002	Computerindustrie
31	Ov. elektrische apparatenindustrie
311	Elektro.-, generator.-, trafo-ind.
3110	Elektro.-, generator.-, trafo-ind.
312	Elektr. schakel-, verdeel.industr.
3120	Elektr. schakel-, verdeel.industr.
313	Geïsoleerde draad- en kabelindus.
3130	Geïsoleerde draad- en kabelindus.
314	Accu-, batt.-, elektr. elem.indus.
3140	Accu-, batt.-, elektr. elem.indus.
315	Elektr. lampen- en verlicht.indus.
3150	Elektr. lampen- en verlicht.indus.
316	Industr. v. ov. elektr. benodigd.
3161	Ind. v. elek. benod. v. m., voert.
3162	Ind. v. ov. elektr. benod. n.e.g.
32	Audio-, video-, telecom-app.indus.
321	Elektronische componentenindustrie
3210	Elektronische componentenindustrie
322	Telecommunicatie-apparatenindustr.
3220	Telecommunicatie-apparatenindustr.
323	Audio- en video-apparatenindustrie
3230	Audio- en video-apparatenindustrie
33	Medische en optische apparatenind.
331	Medische en orthoped. app.industr.
3310	Medische en orthoped. app.industr.
33101	Tandtechnische bedrijven
33102	Medische en orthoped. app.industr.
332	Meet- en regel-, contr.-app.indus.
3320	Meet- en regel-, contr.-app.indus.
333	App.industr. v. bewaking ind. pro.
3330	App.industr. v. bewaking ind. pro.
334	Opt., foto- en filmapparatenindus.
3340	Opt., foto- en filmapparatenindus.
335	Uurwerkindustrie
3350	Uurwerkindustrie
DM	Transportmiddelenindustrie
34	Auto-, aanhangwagen-, opleggerind.
341	Auto-industrie
3410	Auto-industrie
342	Carr.-, aanhangw.-, opleggerindus.
3420	Carr.-, aanhangw.-, opleggerindus.
34201	Carrosserie-industrie
34202	Aanhangwagen- en opleggerindustrie
343	Auto-onderd.indus. (excl. elektr.)
3430	Auto-onderd.indus. (excl. elektr.)
35	Overige transportmiddelenindustrie
351	Scheepsbouw en -reparatiebedrijven

3511 Bouw, rep. v. schepen en booreil.
 3512 Bouw, rep. v. sport- en pl.vaart.
 352 Rollend spoor-, tramwegm.industr.
 3520 Rollend spoor-, tramwegm.industr.
 353 Vlieg- en ruimtevaartuigenindustr.
 3530 Vlieg- en ruimtevaartuigenindustr.
 354 Fietsen-, motor- en bromf.industr.
 3541 Motor- en bromfietsenindustrie
 3542 Fietsenindustrie
 3543 Invalidenwagenindustrie
 355 Ov. transportmid.industrie n.e.g.
 3550 Ov. transportmid.industrie n.e.g.
 DN Meubel- en ov. industrie n.e.g.
 36 Meubel- en ov. industrie n.e.g.
 361 Meubel- en matrassenindustrie
 3611 Zitmeubelindustrie
 3612 Bedrijfsinterieur- en -meubelind.
 36121 Interieurbouw
 36122 Bedrijfsmeubelindustrie
 3613 Keuken- en badkamermeubelindustrie
 3614 Overige meubelindustrie
 3615 Matrassenindustrie
 362 Sieradenind. e.d. (excl. imitatie)
 3621 Munten- en medaille-industrie
 3622 Sieradenindustrie (excl. imitatie)
 363 Muziekinstrumentenindustrie
 3630 Muziekinstrumentenindustrie
 364 Sportartikelenindustrie
 3640 Sportartikelenindustrie
 365 Spellen- en speelgoedindustrie
 3650 Spellen- en speelgoedindustrie
 366 Overige industrie n.e.g.
 3661 Imitatiesieradenindustrie
 3662 Borstelwarenindustrie
 3663 Ov. industrie (excl. recycling)
 36631 Sociale werkplaatsen
 36632 Overige industrie n.e.g.
 37 Voorbereiding tot recycling
 371 Voorbereiding tot metaalrecycling
 3710 Voorbereiding tot metaalrecycling
 372 Voorb. t. recycling (excl. metaal)
 3720 Voorb. t. recycling (excl. metaal)
 E Openbare voorzieningsbedrijven
 40 Openbare energievoorzieningbedr.
 400 Openbare energievoorzieningbedr.
 4000 Openbare energievoorzieningbedr.
 41 Waterleidingbedrijven
 410 Waterleidingbedrijven
 4100 Waterleidingbedrijven
 F Bouwnijverheid
 45 Bouwnijverheid
 451 Bouwrijp maken van terreinen
 4511 Slopen van bouwwerken; grondverzet
 45111 Slopen van bouwwerken
 45112 Grondverzet
 4512 Proefboren
 452 B&U-, GWW-bouw (excl. grondverzet)
 4521 Alg. B&U; bouw kunstw., kabelleg.
 45211 Alg. burgerlijke en utiliteitsbouw
 45212 Bouw kunstwerk. (brug., tun. e.d.)
 45213 Leggen van kabels en buizen
 4522 Dakdekken en bouwen dakconstruct.
 4523 Aanl. wegen, sp., luchth., sportt.
 45231 Aanl. wegen, spoorw., luchth., sp.
 45232 Stratenmaken
 4524 Natte waterbouw
 4525 Ov. gespecial. bouwwerkzaamheden
 45251 Heien en andere fund.werkzaamheden
 45252 Vlechten van betonstaal
 45253 Metselen en voegen
 45254 Ov. gespecialiseerd werk in bouw
 453 Bouwinstallatiebedrijven
 4531 Elektrotechn. bouwinstal.bedrijven

4532 Isolatiebedrijven
 4533 Loodgieters; cv- en airco-install.
 45331 Loodgieters; sanitairinstall.bedr.
 45332 CV- en luchtbehand. install.bedr.
 4534 Overige bouwinstallatiebedrijven
 454 Afwerken van gebouwen
 4541 Stukadoren
 4542 Timmeren
 4543 Afwerken van vloeren en wanden
 4544 Schilderen en glaszetten
 4545 Overige afwerking van gebouwen
 455 Verhuur bouw-, sloopmach. m. pers.
 4550 Verhuur bouw-, sloopmach. m. pers.
 G Reparatie consumentenart.; handel
 50 Handel, repar. auto's en motorf.
 501 Handel in en repar. v. auto's (1)
 5010 Handel in en repar. v. auto's (1)
 50101 Import van nieuwe bedrijfsauto's
 50102 Import van nieuwe personenauto's
 50103 Handel, repar. v. bedrijfsauto's
 50104 Handel, repar. v. personenauto's
 50105 Handel aanhangwagens, oplegg. e.d.
 502 Handel in en repar. v. auto's (2)
 5020 Handel in en repar. v. auto's (2)
 50201 Auto-onderdelenservicebedrijven
 50202 Bandenservicebedrijven
 50203 Reparatie van specif. auto-onderd.
 50204 Carrosserieherstel
 50205 Ov. onderhoud en slepen van auto's
 503 Handel auto-onderdelen, -access.
 5030 Handel auto-onderdelen, -access.
 50301 Groothandel in auto-onderdelen
 50302 Groothandel, handelsbemid. banden
 50303 Detailhandel in auto-onderdelen
 504 Handel in en rep. v. motorfietsen
 5040 Handel in en rep. v. motorfietsen
 50401 Groothand. motorfiets. en -onderd.
 50402 Detailh., reparatie v. motorfiets.
 505 Benzineservicestations
 5050 Benzineservicestations
 51 Groothandel en handelsbemiddeling
 511 Handelsbemiddeling
 5111 Landbouwprod., textiel-, voed.gr.
 5112 Brandstof, metalen, chem. produkt.
 5113 Hout, vlakglas, sanitair, bouwmat.
 5114 Machines, techn. benod., schepen
 5115 Meubels, huish. art., ijzerwaren
 5116 Kled., textiel, schoeisel, lederw.
 5117 Voedings- en genotmiddelen
 5118 Gespec. handelsbemid. in ov. goed.
 5119 Niet-gespecial. handelsbemiddeling
 512 Landbouwprodukten en levende dier.
 5121 Granen, zaden en veevoerders
 51211 Granen
 51212 Zaden, pootgoed en peulvruchten
 51213 Hooi, stro en ruwvoerders
 51214 Meng- en krachtvoerders
 51215 Veevoed. (excl. ruw, meng, kracht)
 51216 Ruwe plant., dierlijke oliën, vet
 51217 Akk. prod., veevoed. alg. assort.
 51218 Overige akkerbouwprodukten
 5122 Bloemen en planten
 5123 Levende dieren
 51231 Levend vee
 51232 Huisdieren, siervissen, -vogels
 5124 Huiden, vellen en leder
 51241 Huiden, vellen en leder
 51242 Leder en lederhalffabrikaten
 5125 Ruwe tabak
 513 Voedings- en genotmiddelen
 5131 Aardappelen, groenten en fruit
 51311 Groenten en fruit
 51312 Consumptie-aardappelen

5132 Vlees en vleesw., wild en gevogel.
51321 Pluim., wild, gevog. (niet levend)
51322 Vlees en vleeswaren
5133 Zuivelprod., spijsoliën en -vetten
51331 Zuivelprod., spijsoliën en -vetten
51332 Eieren
5134 Dranken
5135 Tabaksprodukten
5136 Suiker, chocolade en suikerwerk
5137 Koffie, thee, cacao en specerijen
5138 Gespec. in voedingsmiddelen n.e.g.
51381 Snacks
51382 Vis, schaal- en weekdieren
51383 Gespec. in voedingsmiddelen n.e.g.
51384 Bakkerijgrondstoffen
51385 Grondst., halffabr. voedingsindus.
5139 Voed.-, genotmidd. alg. assort.
514 Overige consumentenartikelen
5141 Kled.stof, en fournit., huish.lin.
51411 Kledingstoffen en fournituren
51412 Huishoudlinnen (incl. beddegoed)
5142 Kleding, schoeisel en mode-artik.
51421 Bovenkleding
51422 Werkkleding
51423 Onderkleding
51424 Schoeisel
51425 Mode-artikelen
51426 Textielwaren algemeen assortiment
5143 Wit- en bruingoed, verlicht.artik.
51431 Elektr. huish. apparaat. (witgoed)
51432 Audio- en video-apparatuur
51433 Beeld- en geluidsdragers
51434 Verlichtingsartikelen
51435 Ov. elektrisch huishoudelijke app.
5144 Glas, pors., behang, reinig.midd.
51441 Glas-, porselein- en aardewerk
51442 Behang
51443 Was-, poets- en reinigingsmiddelen
5145 Parfums en cosmetica
5146 Medische instrument, farmac. prod.
51461 Farmaceutische produkten
51462 Med. instrum., orthopedische art.
5147 Gespec. ov. non-food cons.art. (1)
51471 Sportartikelen (excl. watersport-)
51472 Watersportartikelen
51473 Kampeerartikelen
51474 Speelgoed
51475 Optische artikelen
51476 Juweliersartikelen en uurwerken
51477 Fotografische artikelen
51478 Muziekinstrumenten
51479 Huismeubilair
5148 Gespec. ov. non-food cons.art. (2)
51481 Woningtextiel en vloerbedekking
51482 Huishoudelijke artikelen
51483 Pap.- en kartonw. (excl. verpak.)
51484 Boeken, tijdschrift. e.a. drukwerk
51485 Kantoor-, schoolart. (excl. boek.)
51486 Fietsen en bromfietsen
51487 Ov. non-food consumentenartikelen
515 Intermed. goederen, afval, schroot
5151 Brandstof. e.a. minerale olieprod.
51511 Vaste brandstoffen
51512 Vloeibare en gasvormige brandstof.
51513 Minerale olieprod. (excl. brands.)
5152 Metalen en metaalertsen
51521 Metaalertsen
51522 Ferro-metalen en -halfabrikaten
51523 Non-ferro-metalen en -halfabrik.
5153 Hout en bouwmaterialen
51531 Hout en plaatmateriaal
51532 Verf en verfwaren
51533 Vlakglas

51534 Zand en grind
 51535 Tegels en plavuizen
 51536 Sanitaire art. en -installatiemat.
 51537 Gespecialiseerd ov. bouwmaterialen
 51538 Bouwmaterialen alg. assortiment
 5154 IJzer- en metaalw., verwarmingsap.
 51541 IJzer- en metaalwaren
 51542 Verwarmingsapparatuur
 5155 Chemische producten
 51551 Chemische grondst. en chemicaliën
 51552 Bestrijdingsmid. en kunstmeststof.
 51553 Rubber en ov. chemische producten
 5156 Overige intermediaire goederen
 51561 Textielgrondstof. en -halffabrik.
 51562 Papier en karton
 51563 Ov. intermediaire goederen n.e.g.
 5157 Afval en schroot
 51571 Autosloopmateriaal
 51572 IJzer, staalschr., oude n-ferrom.
 51573 Ov. oude materialen afvalstoffen
 516 Machines, apparaten en toebehoren
 5161 Gereedschapswerktuigen
 5162 Machines voor de bouw
 5163 Textiel-, naai- en breimachines
 5164 Computers, kantoorm. en -meubels
 51641 Computers en randapparatuur e.d.
 51642 Kantoormachines
 51643 Kantoormeubels
 5165 Ov. machines v. industr. en handel
 51651 Machines voor de grafische indus.
 51652 Mach. voedings- en genotmidd.ind.
 51653 Intern transportmateriaal
 51654 Machin. v. warmte-, koel-, vriest.
 51655 Verbrand.motor., pompen, compres.
 51656 Appendages, techn. toebehoren e.d.
 51657 Elektr. motor., -instr., inst.mat.
 51658 Meet- en regelapparatuur
 51659 Ov. machines v. industr. en handel
 5166 Landb.mach., -werkt., -tractoren
 517 Alg. assort. en ov. gesp. grooth.
 5171 Ov. gespecialiseerde groothandel
 51711 Bedrijfsmeub. (excl. kantoormeub.)
 51712 Scheepsbenodigdh., visserij-artik.
 51713 Emballage
 51714 Vakbenodigdheden n.e.g.
 51715 Ov. gespec. groothandel n.e.g.
 5172 Algemeen assortiment
 51721 Alg. assortiment consumentenartik.
 51722 Alg. assortiment consumentenartik.
 52 Detailhandel (incl. reparatie)
 521 Niet-gespecialiseerd in winkel
 5211 Voedings- en genotm. alg. assort.
 5212 Ov. niet-gespecialiseerde detailh.
 52121 Warenhuizen
 52122 Ov. niet-gespecialiseerde detailh.
 522 Voedings- en genotmid. in winkel
 5221 Aardappelen, groenten en fruit
 5222 Vlees en vleesw., wild en gevogel.
 52221 Vlees en vleeswaren
 52222 Wild en gevogelte
 5223 Vis
 5224 Brood en banket, choc. en suikerw.
 52241 Brood en banket
 52242 Chocolade en suikerwerk
 5225 Dranken
 5226 Tabaksproducten
 5227 Gespecialiseerd ov. voedingsmidd.
 52271 Kaas
 52272 Reformartikelen
 52273 Buitenlandse eetwaren
 52274 Gespec. in voedingsmiddelen n.e.g.
 523 Farmac. art., parfums, cosmetica
 5231 Apotheken

5232 Drogisterij- en medische artikelen
52321 Drogisterij-artikelen
52322 Medische en orthopedische artikel.
5233 Parfums en cosmetica
524 Ov. gespecialiseerde detailhandel
5241 Stoffen, huish.lin., wol, furnit.
52411 Kledingstoffen
52412 Huishoudlinnen
52413 Breiwol, handwerken en furnituren
5242 Kleding en mode-artikelen
52421 Herenbovenkleding
52422 Damesbovenkleding
52423 Baby- en kinderkleding
52424 Bovenkleding algemeen assortiment
52425 Onderkleding, foundations e.d.
52426 Mode-artikelen en bijoutherieën
52427 Text. alg. assort. (textielsuper.)
5243 Schoeisel, lederwaren en reisart.
52431 Schoeisel
52432 Lederwaren en reisartikelen
5244 Meubels, woningtext., huish. art.
52441 Meubels
52442 Woningtextiel
52443 Verlichtingsartikelen
52444 Woninginrichting alg. assortiment
52445 Glas-, porselein- en aardewerk
52446 Gespec. ov. huishoudelijke art.
52447 Huishoudelijke art. alg. assort.
5245 Wit/bruingoed, cd's, muziekinstr.
52451 Witgoed
52452 Bruingoed
52453 Geluidsdragers
52454 Ov. elektr. huishoudelijke appar.
52455 Onderdelen elektr. huish. appar.
52456 Wit- en bruingoed algemeen assort.
52457 Muziekinstrumenten
52458 Naai- en breimachines
5246 IJzerw., gereeds., verf, DHZ-art.
52461 IJzerwaren en gereedschappen
52462 Verf en verfwaren
52463 Hout
52464 Tegels
52465 Keukens
52466 Parket-, laminaat- en kurkvloeren
52467 Ov. gespecial. bouwmaterialen
52468 Bouwmarkt. e.a. bouwmat. alg. ass.
5247 Boeken, tijdschr., schoolbenodigd.
52471 Boeken, tijdschriften en kranten
52472 Kantoor- en schoolbenodigdheden
52473 Kantoorboekhandel alg. assortiment
5248 Overige detailhandel (1)
52481 Fotografische artikelen
52482 Optische artikelen
52483 Juweliersartikelen en uurwerken
52484 Schilderijen, prenten, kunstvoorw.
52485 Fietsen
52486 Watersportart. (excl. hengelsport)
52487 Sportartikelen (excl. watersport-)
52488 Kampeerartikelen
52489 Caravans
5249 Overige detailhandel (2)
52491 Bloemen en planten
52492 Tuincentra
52493 Dieren, benodigd., hengels. art.
52494 Computers
52495 Speelgoed
52496 Baby-artikelen alg. assortiment
52497 Vloerbedekking
52498 Behang
52499 Overige detailhandel n.e.g.
525 Tweedehands goederen en antiek
5250 Tweedehands goederen en antiek
52501 Antiek

52502 Tweedehands kleding
 52503 Tweedehands goed. (excl. kleding)
 526 Detailhandel niet in winkel
 5261 Postorderbedrijven
 5262 Markthandel
 52621 Aardappelen, groenten en fruit
 52622 Overige voedingsmiddelen
 52623 Bloemen en planten
 52624 Kleding, kledingstof. en fournit.
 52625 Tweedehands goederen
 52626 Overige non-food artikelen
 5263 Straathandel, colportage e.d.
 52631 Colportage in boeken en tijdschr.
 52632 Straathandel, ov. colportage e.d.
 527 Reparatie v. part. (excl. auto's)
 5271 Reparatie v. schoeisel en lederw.
 5272 Reparatie elektrisch huish. appar.
 5273 Reparatie uurwerken, juweliersart.
 5274 Reparatie t.b.v. particul. n.e.g.
 H Horeca
 55 Horeca
 551 Hotels, pensions en conf.-oorden
 5511 Hotel-restaurants
 5512 Hotels, pensions en conf.-oorden
 552 Campings, jeugdh., bungalowpark.
 5521 Jeugdherbergen, kamphuizen e.d.
 5522 Kampeerterreinen
 5523 Vakantie-appartem., -bungalowpark.
 553 Restaurants, cafetaria's, snackb.
 5530 Restaurants, cafetaria's, snackb.
 55301 Restaurants
 55302 Cafetaria's, lunchrooms, snackbars
 55303 IJssalons
 554 Cafés e.d.
 5540 Cafés e.d.
 555 Kantines en catering
 5551 Kantines
 5552 Catering
 I Vervoer, opslag en communicatie
 60 Vervoer over land
 601 Spoorwegen
 6010 Spoorwegen
 602 Vervoer over de weg
 6021 Geregeld personenwegvervoer
 60211 Openbaar personenwegvervoer
 60212 Geregeld besloten personenwegverv.
 6022 Taxibedrijven
 6023 Ongereg. personenverv. per autobus
 6024 Goederenwegvervoerbedrijven
 60241 Verhuisvervoer
 60242 Goederenwegverv. (excl. verhuisv.)
 603 Pijpleidingbedrijven
 6030 Pijpleidingbedrijven
 61 Vervoer over water
 611 Zeevaartbedrijven
 6110 Zeevaartbedrijven
 61101 Vracht- en tankvaart (zeevaart)
 61102 Sleepvaart veerdiensten (zeevaart)
 612 Binnenvaartbedrijven
 6120 Binnenvaartbedrijven
 61201 Vrachtvaart (binnenvaart)
 61202 Tankvaart (binnenvaart)
 61203 Sleep- en duwvaart (binnenvaart)
 61204 Personenvervoer (binnenvaart)
 62 Vervoer door de lucht
 620 Luchtvaartbedrijven
 6200 Luchtvaartbedrijven
 63 Dienstverlening t.b.v. het vervoer
 631 Laad-, los-, over- en opslagbedr.
 6311 Laad-, los- en overslagbedrijven
 63111 Laden, lossen, over. t.b.v. zeev.
 63112 Laden, lossen, over. (excl. zeev.)
 6312 Opslagbedrijven

63121 Opslag in tanks
63122 Opslag in koelhuizen e.d.
63123 Opslag (n. in tanks, koelh. e.d.)
632 Overige vervoersdiensten
6321 Overige vervoersdiensten over land
6322 Ov. vervoersdiensten over water
6323 Lucht. e.a. dienst. t.b.v. lucht v.
633 Reis- en info.bur. t.b.v. toeris.
6330 Reis- en info.bur. t.b.v. toeris.
63301 Reisorganisatiebedrijven
63302 Reisbemiddelingbedrijven
63303 Info.verstreking t.b.v. toerisme
634 Exped., bevracht.; weging, meting
6340 Exped., bevracht.; weging, meting
63401 Exped., cargadoors en bevrachters
63402 Weging en meting
64 Post en telecommunicatie
641 Post- en koeriersdiensten
6411 Nationale postdiensten
6412 Lokale postdienst. koeriersdienst.
64121 Lokale postdiensten
64122 Koeriersdiensten
642 Telecommunicatiebedrijven
6420 Telecommunicatiebedrijven
J Financiële instellingen
65 Finan. instel. (excl. verzekering)
651 Geldschep. financiële instellingen
6511 Centrale banken
6512 Ov. geldscheppende instellingen
65121 Coöperatief georganiseerde banken
65122 Effectenkredietinstellingen
65123 Spaarbanken
65124 Algemene banken
652 Ov. fin. instel. (excl. verzeker.)
6522 Overige kredietverlening
65221 Hypotheekbanken en bouwfondsen
65222 Volkskredietbanken, fin. maatsch.
65223 Participatiemaatschappijen
65224 Overige kredietverlening n.e.g.
6523 Overige financiële instellingen
65231 Beleggingsmijen in finan. activa
65232 Beleggingsmijen in vaste activa
65233 Beleggingsmijen beperkte toetred.
65234 Financiële holdings
66 Verzekeringwezen en pensioenfonds.
660 Verzekeringwezen en pensioenfonds.
6601 Levens-, naturaverz., spaarkassen
66011 Levensverzekeringen
66012 Naturaverzekeringen
66013 Spaarkassen
6602 Pensioenfondsen
66021 Bedrijfspensioenfondsen
66022 Ondern.pensioen- en -spaarfondsen
66023 Beroepspensioenfondsen
66024 Overige pensioenfondsen
6603 Schadeverzekeringen
67 Activiteiten t.b.v. fin. instell.
671 Activiteiten t.b.v. fin. instell.
6711 Optie- en effectenbeurzen
6712 Commiss. effecten, beleggingsadv.
6713 Ov. act. t.b.v. fin. instellingen
67131 Beheer en admin. v. aandelen e.d.
67132 Hoeklieden en marketmakers
67133 Activ. t.b.v. fin. instell. n.e.g.
672 Activ. t.b.v. verzek. en pensioen
6720 Activ. t.b.v. verzek. en pensioen
67201 Verzekeringsbeurzen
67202 Assurantietussenpersonen
67203 Actuariële adv.; beheer pensioenen
67204 Waarborgfondsen
67205 Ov. activit. t.b.v. verzek./pens.
K Verhuur en zakelijke dienstverl.
70 Verhuur van en handel in onr. goed

701	Projectontwikkeling; handel o.g.
7011	Projectontwikkeling
7012	Handel in onroerend goed
702	Verhuur van onroerend goed
7020	Verhuur van onroerend goed
70201	Woningb.verenigingen en -sticht.
70202	Gemeentelijke woningbedrijven
70203	Verhuur van overige woonruimte
70204	Verhuur v. o.g. (excl. woonruimte)
703	Bemiddeling in en beheer van o.g.
7031	Bemid. bij handel (ver)huur o.g.
7032	Beheer van onroerend goed
71	Verhuur van roerende goederen
711	Verhuur van personenauto's
7110	Verhuur van personenauto's
71101	Verh. personenauto's (excl. leas.)
71102	Operational lease personenauto's
712	Verh. transportmidd. (excl. pers.)
7121	Verh. bedrijfsauto's, oplegg. e.d.
7122	Verhuur van schepen
7123	Verhuur van vliegtuigen
713	Verhuur van machines en werktuigen
7131	Verhuur land- en bosbouwmachines
7132	Verhuur bouwmachines en -werktuig.
7133	Verhuur computers en kantoormach.
7134	Verhuur ov. machines en werktuigen
71341	Verhuur van automaten
71342	Verhuur mach. en werktuigen n.e.g.
714	Verhuur overige roerende goederen
7140	Verhuur overige roerende goederen
71401	Videotheken
71402	Verhuur sport- en recreatie-art.
71403	Verhuur van leesportefeuilles
71404	Verhuur van kleding, huisraad e.d.
71405	Verhuur overige roerende goederen
72	Computerservice, informatietechn.
721	Automat.adviesbur.; systeemhuizen
7210	Automat.adviesbur.; systeemhuizen
72101	Systeemhuizen
72102	Automatiseringsadviesbureaus
722	Systeemontwikk.-, programm.dienst.
7220	Systeemontwikk.-, programm.dienst.
723	Comp. centra, data-entry-, ponsb.
7230	Comp. centra, data-entry-, ponsb.
724	Databanken
7240	Databanken
725	Repar. computers en kantoormach.
7250	Repar. computers en kantoormach.
726	Ov. dienst. op het gebied v. aut.
7260	Ov. dienst. op het gebied v. aut.
73	Research
731	Natuurwetenschappelijk research
7310	Natuurwetenschappelijk research
73101	Research t.b.v. landb. en visserij
73102	Technisch research
73103	Medisch en farmacologisch research
73104	Ov. natuurwetenschappel. research
732	Maat.-, geesteswet. res. en ontw.
7320	Maat.-, geesteswet. res. en ontw.
74	Overige zakelijke dienstverlening
741	Advokaten, accoun., econ. adviesb.
7411	Rechtskundige dienstverlening
74111	Advokatenkantoren
74112	Rechtskundige adviesbureaus
74113	Notariskantoren
74114	Deurwaarderskantoren
74115	Octrooibureaus
7412	Account., boekh.bur., belast.adv.
74121	Registeraccountants
74122	Accountants-administratieconsul.
74123	Boekhoudbureaus
74124	Belastingconsulenten
74125	Administratiekantoren

7413 Markt- en opinie-onderzoekbureaus
 7414 Ec. onderz.- , adv.- en p.r.bureau
 74141 Organisatie-adviesbureaus
 74142 Public relationsbureaus
 74143 Ov. econ. onderzoek- en adviesbur.
 7415 Holdings (excl. financ. holdings)
 74151 Managementholdings
 74152 Holdings (excl. manag. en finan.)
 742 Architecten-, ingenieursbur. e.d.
 7420 Architecten-, ingenieursbur. e.d.
 74201 Archit.-, techn. ontwerp. B & U
 74202 Techn. ontw. stedebouw, plan. e.d.
 74203 Techn. ontw. grond-, weg-, waterb.
 74204 Techn. ontw. elekt.-, inst.-techn.
 74205 Techn. ontw. werkt.- en mach.bouw
 74206 Techn. ontwerp v. de procestech.
 74207 Techn. ontw. niet gespecialiseerd
 74208 Ov. technisch ontwerp- en advies
 743 Keuring en contrôle
 7430 Keuring en contrôle
 74301 Keuring, contrôle v. voedingsmidd.
 74302 Keuring, contrôle machines, mater.
 74303 Overige keuring en contrôle
 744 Reklamebureaus e.d.
 7440 Reklamebureaus e.d.
 74401 Reklame-ontwerp- en -adviesbureaus
 74402 Overige reklamediensten
 745 Uitzendbureaus, arbeidsbemid. e.d.
 7450 Uitzendbureaus, arbeidsbemid. e.d.
 74501 Uitzendbureaus
 74502 Uitleenbedrijven
 74503 Arb. bemid., testen, werven pers.
 746 Beveiliging en opsporing
 7460 Beveiliging en opsporing
 747 Reiniging geb., transportmid. e.d.
 7470 Reiniging geb., transportmid. e.d.
 74701 Reiniging van gebouwen
 74702 Reiniging (excl. van gebouwen)
 748 Ov. zakel. dienstverlening n.e.g.
 7481 Fotografie; ontwikk. foto's, films
 74811 Fotografie
 74812 Ontwikkelenwinkels
 74813 Ontwikkelencentrales
 7482 Pak., sorter., schil. e.d. in loon
 7483 Secretariaats- en vertaalwerk
 7484 Ov. zakel. dienstverlening n.e.g.
 74841 Kredietinfo.- en incassobureaus
 74842 Organiseren beurzen, tentoonstell.
 74843 Veil. land-, tuinb.-, viss.produk.
 74844 Veil. huisraad, kunst, antiek e.d.
 74845 Interieur-, mode-ontwerpers e.d.
 74846 Ov. zakel. dienstverlening n.e.g.
 L Openbaar bestuur; soc. verzek.
 75 Openbaar bestuur; soc. verzek.
 751 Openbaar bestuur
 7511 Algemeen overheidsbestuur
 7513 Publiekrechtelijke bedrijfsorganen
 752 Overheidsdiensten
 7521 Buitenlandse zaken
 7522 Defensie
 7523 Justitie en justitiële diensten
 75231 Rechtspraak
 75232 Ov. justit. dienst.; gevangenisw.
 7524 Politie
 7525 Brandweer
 753 Verplichte sociale verzekeringen
 7530 Verplichte sociale verzekeringen
 75301 Verpl. soc. ziektekostenverzek.
 75302 Verpl. soc. inkomensdervingsverz.
 75303 Verpl. soc. demografische verzek.
 75304 Ov. verplichte sociale verzek.
 M Onderwijs
 80 Onderwijs

801	Basisonderwijs en speciaal onderw.
8010	Basisonderwijs en speciaal onderw.
80101	Basisonderwijs voor leerplichtigen
80102	Speciaal onderwijs
802	Voortgezet onderwijs
8021	Algemeen voortgezet onderwijs
80211	Gecomb. voortg. en beroepsonderw.
80212	Algemeen voortgezet onderwijs
8022	Lager en middelbaar beroepsonderw.
80221	Lager beroepsonderwijs
80222	Gecomb. lager middelb. beroepsond.
80223	Middelbaar beroepsonderwijs
80224	Vormingswerk
803	Hoger onderwijs
8030	Hoger onderwijs
80301	Hoger beroepsonderwijs
80302	Wetenschappelijk onderwijs
80303	Overig hoger onderwijs
804	Overig onderwijs
8041	Auto- en motorrijdscholen
8042	Overig onderwijs n.e.g.
80421	Afstandsonderwijs
80422	Basisonderwijs voor volwassenen
80423	Overig onderwijs n.e.g.
N	Gezondheids- en welzijnszorg
85	Gezondheids- en welzijnszorg
851	Gezondheidszorg
8511	Intramurale gezondheidszorg
85111	Academische ziekenhuizen
85112	Algemene ziekenhuizen
85113	Categorale ziekenhuizen
85114	Psychiatrische ziekenhuizen
8512	Med. prakt.; semimurale. gez.zorg
85121	Huisartsenpraktijken
85122	Specialistenpraktijken
85123	Medische kleuterdagverblijven
85124	Abortusklinieken
85125	Oncologische, radiotherap. instit.
85126	Ov. instel. semimurale behandeling
8513	Tandheelkundige praktijken
8514	Overige gezondheidszorg
85141	Verloskundigenpraktijken
85142	Paramedici, diëtisten, logopedist.
85143	Gezondheidscentra
85144	Ambul. geestelijke gezondh. zorg
85145	Extramurale medische verzorging
85146	Basisgezondheidsdiensten
85147	Bedrijfsgezondheidsdiensten
8515	Gezondheidszorgondersteun. dienst.
85151	Ambulancediensten
85152	Trombosediensten
85153	Artsen- en bacteriolog. laborator.
85154	Ov. gezondheidzorgonderst. dienst.
852	Veterinaire diensten
8520	Veterinaire diensten
853	Welzijnszorg
8531	Welzijnszorg met huisvestiging
85311	Verpleeghuizen (somatisch)
85312	Verpleegh. (psycho-geriatrie)
85313	Verpleegh. (somatisch en psychisch)
85314	Tehuizen licham./zintuigl. gehand.
85315	Tehuizen geestelijk gehandicapten
85316	Zwakzinnigeninrichtingen
85317	Bejaardentehuizen
85318	Opvangtehuizen
85319	Tussenvoorzien., herstellingsoord.
8532	Maatschappelijke dienstverlening
85321	Kinderdagverb., peuterspeelz. e.d.
85322	Niet-med. dagverblijf gehandicapt.
85323	Algemeen maatschappelijk werk
85324	Maatschappelijk werk spec. groepen
85325	Ov. maatschappelijke begeleiding
85326	Gezinsverzorging en gezinshulp

85327 Ouderenwerk
 85328 Adviezen school- en beroepskeuze
 85329 Ov. bur. maatschap. adv. en info.
 8533 Overige welzijnszorg
 85331 Expl. gemeenschapsh., wijkc. e.d.
 85332 Buurth., samenl.opbouwwerk (alg)
 85333 Emancipatie- en integratiewerk
 85334 Jeugd- en jongerenwerk
 85335 Koepels, adviesorg., fonds. welz.
 0 Cult., recreatie ov. dienstverl.
 90 Milieudienstverlening
 900 Milieudienstverlening
 9000 Milieudienstverlening
 90001 Afvalwaterinzameling en -behandel.
 90002 Afvalinzameling
 90003 Afvalbehandeling
 90004 Sanering van milieuverontreiniging
 91 Ideële en belangenorganisaties
 911 Bedrijfs-, werkgev.-, beroepsorg.
 9111 Bedr.- en werkgeversorganisaties
 9112 Beroepsorganisaties
 912 Werknemersorganisaties
 9120 Werknemersorganisaties
 913 Relig., polit., ideële org.; hobby
 9131 Levensbeschouwelijke organisaties
 91311 Religieuze organisaties
 91312 Ov. levensbeschouwelijke organis.
 9132 Politieke organisaties
 9133 Hobby, fondsen, ov. koepels, adv.
 91331 Gezelligheidsver., hobbyclubs e.d.
 91332 Steunfondsen (excl. welzijnszorg)
 91333 Ov. bevordering kunst en cultuur
 91334 Koepel-, samenw.-, advies. n.e.g.
 91335 Overige ideële organisaties n.e.g.
 91336 Overige belangenbehartiging n.e.g.
 92 Cultuur, sport en recreatie
 921 Act. op het gebied v. film en vid.
 9211 Produktie van (video)films
 92111 Prod. (video)films (excl. t.v.-)
 92112 Ondersteuning (video)filmproductie
 9212 Distributie van (video)films
 9213 Vertoning van films
 922 Radio en televisie
 9220 Radio en televisie
 92201 Omroeporganisaties
 92202 Prod. van radio- en tv-producties
 92203 Onderst. act. v. radio en tv-prod.
 923 Overig amusement en kunst
 9231 Beoefening van kunst
 92311 Beoefening van podiumkunst
 92312 Producenten van podiumkunst
 92313 Beoefening van scheppende kunst
 9232 Theaters; dienstv. t.b.v. kunstb.
 92321 Theaters, schouwv., concertgebouw.
 92322 Evenementenhallen
 92323 Dienst. t.b.v. kunst; or. cul. ev.
 9233 Kermisattract. en recreatiecentr.
 92331 Kermisattracties
 92332 Recreatiecentra
 9234 Overig amusement en kunst n.e.g.
 92341 Dansscholen
 92342 Ov. kunstzinnige vorming amateurs
 92343 Overig amusement n.e.g.
 924 Pers- en nieuwsbur.; journalisten
 9240 Pers- en nieuwsbur.; journalisten
 925 Bibl., musea, natuurbehoud e.d.
 9251 Culturele uitleencentra, archieven
 92511 Openbare bibliotheken
 92512 Kunstuitleencentra
 92513 Ov. culturele uitleencentra; arch.
 9252 Kunstexpositie, musea, monum. zorg
 92521 Kunstgalerieën en -expositieruimt.
 92522 Musea

	<p>92523 Monumentenzorg 9253 Dieren-, plantentuin.; natuurbeh. 92531 Dieren-, plantentuin, kinderboerd. 92532 Beheer van natuurgebieden 926 Sport 9261 Sportaccommodaties 92611 Zwembaden 92612 Sportaccommodat. (excl. zwembaden) 9262 Overige sport 927 Overige recreatie 9271 Loterijen en kansspelen 9272 Overige recreatie n.e.g. 92721 Exploit. amusem.-, speelautomaten 92722 Overige recreatie n.e.g. 93 Overige dienstverlening 930 Overige dienstverlening 9301 Reinigen van kleding en textiel 93011 Wasserijen en linnenverhuur 93012 Chemische wasserijen en ververijen 93013 Wassalons en -verzendingrichtingen 9302 Kappers en schoonheidsverzorging 93021 Kappers 93022 Schoonheidsv., pedicures, manicur. 9303 Uitvaartw., crematoria, mortuaria 93031 Uitvaartverzorging 93032 Crematoria, mortuaria, begraafpl. 9304 Sauna's, solararia, massagesal. e.d. 9305 Overige dienstverlening n.e.g. P Huishoudens met personeel 95 Huishoudens met personeel 950 Huishoudens met personeel 9500 Huishoudens met personeel Q Extra-territoriale organisaties 99 Extra-territoriale organisaties 990 Extra-territoriale organisaties 9900 Extra-territoriale organisaties</p>
Commentaar:	<p>De classificatie van het CBS (Standaardbedrijfsindeling, SBI 1993) is gebaseerd op een indeling van mogelijke (bedrijfs)activiteiten in afdelingen, groepen, klassen en subklassen.</p> <p>De Kamers van Koophandel hanteren een nadere verfijning op de SBI 1993. Dit is de Bedrijfsindeling Kamers van Koophandel (BIK). In het GFO-Basisgegevens is de SBI overgenomen.</p> <p>Optionaliteit: 1</p>

Soort publiekrechtelijke beperking			
Gegeven:	*Code van een publiekrechtelijke beperking	Historie:nee	94.09
Definitie:	Een verwijzing naar de codelijst van publiekrechtelijke beperkingen waarmee wordt aangegeven tot welke soort deze publiekrechtelijke beperking behoort.		
Herkomst:			
Type:	relatie		
Lengte:			
Eenheid:			
Domein:			
Tabel:			
Commentaar:	Een publiekrechtelijke beperking wordt door 1 code gekarakteriseerd. Een code kan voor 0, 1 of meer publiekrechtelijke beperkingen in gebruik zijn.		

Soort publiekrechtelijke beperking			
Gegeven:	Publiekrechtelijke beperking code	Historie:nee	96.21
Definitie:	Code behorende bij de omschrijving van de soort publiekrechtelijke beperking.		
Herkomst:			
Type:	alfanumeriek		
Lengte:	4		
Eenheid:			
Domein:	Zie tabel		
Tabel:	<p>1 Besluiten o.g.v. wet:</p> <p>1.1 = onteigeningswet: onteigeningsKB</p> <p>1.2 = wet voorkeursrecht gemeenten: vestiging voorkeursrecht</p> <p>1.3 = wet agrarisch grondverkeer: vestiging voorkeursrecht</p> <p>1.4 = belemmeringenwet privaatrecht: gedoogplicht</p> <p>1.5 = belemmeringenwet landsverdediging: gedoogplicht</p> <p>1.6 = landinrichtingswet: landinrichtingsrente</p> <p>1.7 = landinrichtingswet: landinrichtingsplan</p> <p>1.8 = landinrichtingswet: aanpassingsplan</p> <p>1.9 = reconstructiewet midden delfland: reconstructierente</p> <p>1.10 = reconstructiewet midden delfland: planvaststelling</p> <p>1.11 = herinrichtingswet oost-groningen: herinrichtingsrente</p> <p>1.12 = herinrichtingswet oost-groningen: planvaststelling</p> <p>1.13 = woningwet: aanschrijving</p> <p>1.14 = woningwet: onbewoonbaarverklaring</p> <p>1.15 = woningwet: splitsingsvergunningvereiste</p> <p>1.16 = monumentenwet: aanwijzing monument</p> <p>1.17 = monumentenwet: voornemen tot aanwijzing</p> <p>1.18 = monumentenwet: beschermd stads- of dorpsgezicht</p> <p>1.19 = huisvestingswet: vordering</p> <p>1.20 = boswet: kapverbod</p> <p>1.21 = natuurbescherminswet: aanwijzing natuurmonument</p> <p>1.22 = natuurbescherminswet: overwegingsbeschikking</p> <p>1.23 = natuurbescherminswet: verbod bepaalde handelingen</p> <p>1.24 = wet geluidhinder: gedoogplicht geluidmeting</p> <p>1.25 = wet geluidhinder: zonerings</p> <p>1.26 = wet bodembescherming: vordering bodemsanering</p> <p>1.27 = wet milieubeheer: aanwijzing milieubeschermingsgebied</p> <p>1.28 = wet inzake de luchtverontreiniging: gedoogplicht</p> <p>1.29 = wegenwet: onderhoudsplicht</p> <p>1.30 = wegenwet: bijdrageplicht</p> <p>1.31 = verkeerswet tegen de lintbebouwing: bijzonder bouwverbod</p> <p>1.32 = verkeerswet tegen de lintbebouwing: verzwaard bouwverbod</p> <p>1.33 = luchtvaartwet: aanwijziging luchtvaartterrein</p> <p>1.34 = luchtvaartwet: bouwverbod</p> <p>1.35 = telegraaf- en telefoonwet 1904: gedoogplicht</p> <p>1.36 = waterstaatswet 1900: gedoogplicht</p> <p>1.37 = waterstaatswet 1900: bijdrageplicht</p> <p>1.38 = deltawet: schuldplichtigheid</p> <p>1.39 = grondwaterwet: gedoogplicht</p> <p>1.40 = mijnwet 1810: machtiging</p> <p>1.41 = wet op de ruimtelijke ordening: bestemmingsplan</p> <p>1.42 = wet op de ruimtelijke ordening: voorbereidingsbesluit</p> <p>1.43 = wet op de stads- en dorpsvernieuwing: stadsvernieuwingsplan</p> <p>1.44 = wet op de stads- en dorpsvernieuwing: leefmilieuverordening</p> <p>1.45 = wet op de lijkbezorging: bouwverbod</p> <p>2. Besluiten o.g.v. provinciale verordening:</p> <p>2.1 = wegenverordening: aanschrijving</p> <p>2.2 = wegenverordening: bouwverbod</p> <p>2.3 = plassenverordening: bouwverbod</p> <p>2.4 = monumentenverordening: aanwijzing monument</p> <p>3. Besluit o.g.v. gemeentelijke verordening:</p> <p>3.1 = model verordening bouwgrondbelasting: bouwgrondbelasting</p> <p>3.2 = algemene plaatselijke verordening: aanschrijving maatregelen tegen geluidhinder</p> <p>3.3 = algemene plaatselijke verordening: herplantplicht</p> <p>3.4 = monumentenverordening: aanwijzing monument</p>		

	3.5 = model-vestigingsregeling kleine kernen: vestigingsverbod 4. Besluiten o.g.v. waterschapskeur: 4.1 = ontwerp-modelkeur: onderhoudsplicht waterkeringen 4.2 = ontwerp-modelkeur: verbodsbepalingen waterkeringen 4.3 = ontwerp-modelkeur: onderhoudsplicht wateren
Commentaar:	Bijgaande tabel wordt vervangen door een definitieve zodra de Wet op de Publiekrechtelijke Beperkingen in werking treedt. Optionaliteit: 1

Soort publiekrechtelijke beperking			
Gegeven:	Publiekrechtelijke beperking omschrijving	Historie:nee	95.68
Definitie:	Omschrijving van de soort publiekrechtelijke beperking.		
Herkomst:			
Type:	Alfanumeriek		
Lengte:	80		
Eenheid:			
Domein:	Zie tabel		
Tabel:	<p>1 Besluiten o.g.v. wet:</p> <p>1.1 = onteigeningswet: onteigeningsKB</p> <p>1.2 = wet voorkeursrecht gemeenten: vestiging voorkeursrecht</p> <p>1.3 = wet agrarisch grondverkeer: vestiging voorkeursrecht</p> <p>1.4 = belemmeringenwet privaatrecht: gedoogplicht</p> <p>1.5 = belemmeringenwet landsverdediging: gedoogplicht</p> <p>1.6 = landinrichtingswet: landinrichtingsrente</p> <p>1.7 = landinrichtingswet: landinrichtingsplan</p> <p>1.8 = landinrichtingswet: aanpassingsplan</p> <p>1.9 = reconstructiewet midden delfland: reconstructierente</p> <p>1.10 = reconstructiewet midden delfland: planvaststelling</p> <p>1.11 = herinrichtingswet oost-groningen: herinrichtingsrente</p> <p>1.12 = herinrichtingswet oost-groningen: planvaststelling</p> <p>1.13 = woningwet: aanschrijving</p> <p>1.14 = woningwet: onbewoonbaarverklaring</p> <p>1.15 = woningwet: splitsingsvergunningvereiste</p> <p>1.16 = monumentenwet: aanwijzing monument</p> <p>1.17 = monumentenwet: voornemen tot aanwijzing</p> <p>1.18 = monumentenwet: beschermd stads- of dorpsgezicht</p> <p>1.19 = huisvestingswet: vordering</p> <p>1.20 = boswet: kapverbod</p> <p>1.21 = natuurbescherminswet: aanwijzing natuurmonument</p> <p>1.22 = natuurbescherminswet: overwegingsbeschikking</p> <p>1.23 = natuurbescherminswet: verbod bepaalde handelingen</p> <p>1.24 = wet geluidhinder: gedoogplicht geluidmeting</p> <p>1.25 = wet geluidhinder: zonering</p> <p>1.26 = wet bodembescherming: vordering bodemsanering</p> <p>1.27 = wet milieubeheer: aanwijzing milieubeschermingsgebied</p> <p>1.28 = wet inzake de luchtverontreiniging: gedoogplicht</p> <p>1.29 = wegenwet: onderhoudsplicht</p> <p>1.30 = wegenwet: bijdrageplicht</p> <p>1.31 = verkeerswet tegen de lintbebouwing: bijzonder bouwverbod</p> <p>1.32 = verkeerswet tegen de lintbebouwing: verzwaard bouwverbod</p> <p>1.33 = luchtvaartwet: aanwijziging luchtvaartterrein</p> <p>1.34 = luchtvaartwet: bouwverbod</p> <p>1.35 = telegraaf- en telefoonwet 1904: gedoogplicht</p> <p>1.36 = waterstaatswet 1900: gedoogplicht</p> <p>1.37 = waterstaatswet 1900: bijdrageplicht</p> <p>1.38 = deltawet: schuldplichtigheid</p> <p>1.39 = grondwaterwet: gedoogplicht</p> <p>1.40 = mijnwet 1810: machtiging</p> <p>1.41 = wet op de ruimtelijke ordening: bestemmingsplan</p> <p>1.42 = wet op de ruimtelijke ordening: voorbereidingsbesluit</p> <p>1.43 = wet op de stads- en dorpsvernieuwing: stadsvernieuwingsplan</p> <p>1.44 = wet op de stads- en dorpsvernieuwing: leefmilieuverordening</p> <p>1.45 = wet op de lijkbezorging: bouwverbod</p> <p>2. Besluiten o.g.v. provinciale verordening:</p> <p>2.1 = wegenverordening: aanschrijving</p> <p>2.2 = wegenverordening: bouwverbod</p> <p>2.3 = plassenverordening: bouwverbod</p> <p>2.4 = monumentenverordening: aanwijzing monument</p> <p>3. Besluit o.g.v. gemeentelijke verordening:</p> <p>3.1 = model verordening bouwgrondbelasting: bouwgrondbelasting</p> <p>3.2 = algemene plaatselijke verordening: aanschrijving maatregelen tegen geluidhinder</p> <p>3.3 = algemene plaatselijke verordening: herplantplicht</p> <p>3.4 = monumentenverordening: aanwijzing monument</p>		

	3.5 = model-vestigingsregeling kleine kernen: vestigingsverbod 4. Besluiten o.g.v. waterschapskeur: 4.1 = ontwerp-modelkeur: onderhoudsplicht waterkeringen 4.2 = ontwerp-modelkeur: verbodsbepalingen waterkeringen 4.3 = ontwerp-modelkeur: onderhoudsplicht wateren
Commentaar:	Bijgaande tabel wordt vervangen door een definitieve zodra de Wet op de Publiekrechtelijke Beperkingen in werking treedt. Optionaliteit: 1

Soort rechtsvorm			
Gegeven:	*Rechtsvorm van een niet-natuurlijk persoon	Historie:nee	96.22
Definitie:	De rechtsvorm die de niet-natuurlijke persoon heeft.		
Herkomst:			
Type:	relatie		
Lengte:			
Eenheid:			
Domein:			
Tabel:			
Commentaar:	Een niet-natuurlijk persoon heeft 0 (geen) of 1 rechtsvorm. Een rechtsvorm is in gebruik bij 0, 1 of meer niet-natuurlijke personen.		

Soort rechtsvorm			
Gegeven:	Rechtsvormcode	Historie:nee	95.75
Definitie:	Code behorende bij de omschrijving van de rechtsvorm.		
Herkomst:			
Type:	numeriek		
Lengte:	2		
Eenheid:			
Domein:	Zie tabel		
Tabel:	<p>Onderstaande codetabel wordt gebruikt door de Kamers van Koophandel voor informatieverstrekking aan derden (bron: Kamerdocumentatie RMP, 1998)</p> <p>01 = Eenmanszaak 02 = Eenmanszaak met meer dan één eigenaar 03 = NV/BV in oprichting op A-formulier 05 = Rederij 07 = Maatschap 11 = Vennootschap onder firma 12 = NV/BV in oprichting op B-formulier 21 = Commanditaire vennootschap met één behorende vennoot 22 = Commanditaire vennootschap met meer dan een behorende vennoot 23 = NV/BV in oprichting op B-formulier 40 = Rechtspersoon in oprichting 41 = Besloten vennootschap met gewone structuur 42 = Besloten vennootschap blijkens statuten structuurvennootschap 51 = Naamloze vennootschap met gewone structuur 52 = Naamloze vennootschap blijkens statuten structuurvennootschap 53 = Naamloze vennootschap beleggingsmaatschappij met veranderlijk kapitaal 54 = Naamloze vennootschap beleggingsmaatschappij met veranderlijk kapitaal blijkens statuten structuurvennootschap 61 = Coöperatie ua met gewone structuur 62 = Coöperatie ua blijkens statuten structuurcoöperatie 63 = Coöperatie wa met gewone structuur 64 = Coöperatie wa blijkens statuten structuurcoöperatie 65 = Coöperatie ba met gewone structuur 66 = Coöperatie ba blijkens statuten structuurcoöperatie 71 = Vereniging met volledige rechtbevoegdheid 72 = Vereniging met beperkte rechtsbevoegdheid 73 = Kerkgenootschap 74 = Stichting 81 = Onderlinge waarborgmaatschappij ua met gewone structuur 82 = Onderlinge waarborgmaatschappij ua blijkens statuten structuur-onderlinge 83 = Onderlinge waarborgmaatschappij wa met gewone structuur 84 = Onderlinge waarborgmaatschappij wa blijkens statuten structuur-onderlinge 85 = Onderlinge waarborgmaatschappij ba met gewone structuur 86 = Onderlinge waarborgmaatschappij ba blijkens statuten structuur-onderlinge 91 = buitenlandse rechtsvorm met hoofdvestiging in Nederland 92 = Nevenvestiging met hoofdvestiging in buitenland 93 = Europees economisch samenwerkingsverband (EESV) 94 = Buitenlandse EG-vennootschap met onderneming in Nederland 95 = Buitenlandse EG-vennootschap met hoofdnederzetting in Nederland 96 = Buitenlandse op EG-vennootschap lijkende vennootschap met onderneming in Nederland 97 = Buitenlandse op EG-vennootschap lijkende vennootschap met hoofdnederzetting in Nederland</p>		
Commentaar:	Dit gegeven wordt alleen ingevuld voor bij de Kamer van Koophandel ingeschreven rechtspersonen. Optionaliteit: 0		

Soort rechtsvorm

Gegeven:	Rechtsvormomschrijving	Historie:nee	95.74
Definitie:	Aanduiding van de rechtsvorm van de niet-natuurlijke persoon.		
Herkomst:			
Type:	alfanumeriek		
Lengte:	100		
Eenheid:			
Domein:	Zie tabel		
Tabel:	<p>Onderstaande codetabel wordt gebruikt door de Kamers van Koophandel voor informatieverstrekking aan derden (bron: Kamerdocumentatie RMP, 17-6-1993)</p> <p>01 = Eenmanszaak 02 = Eenmanszaak met meer dan één eigenaar 03 = Eenmanszaak 05 = Rederij 07 = Maatschap 11 = Vennootschap onder firma 12 = Vennootschap onder firma 21 = Commanditaire vennootschap 22 = Commanditaire vennootschap 23 = Commanditaire vennootschap 41 = Besloten vennootschap 42 = Besloten vennootschap (blijkens de statuten structuurvennootschap) 51 = Naamloze vennootschap 52 = Naamloze vennootschap (blijkens statuten structuurvennootschap) 53 = Naamloze vennootschap (beleggingsmaatschappij met veranderlijk kapitaal) 54 = Naamloze vennootschap (beleggingsmaatschappij met veranderlijk kapitaal blijkens statuten structuurvennootschap) 61 = Coöperatie ua 62 = Coöperatie ua (blijkens statuten structuurcoöperatie) 63 = Coöperatie wa 64 = Coöperatie wa (blijkens statuten structuurcoöperatie) 65 = Coöperatie ba 66 = Coöperatie ba (blijkens statuten structuurcoöperatie) 71 = Vereniging met volledige rechtbevoegdheid 72 = Vereniging met beperkte rechtsbevoegdheid 73 = Kerkgenootschap 74 = Stichting 81 = Onderlinge waarborgmaatschappij ua 82 = Onderlinge waarborgmaatschappij ua (blijkens statuten structuur-onderlinge) 83 = Onderlinge waarborgmaatschappij wa 84 = Onderlinge waarborgmaatschappij wa (blijkens statuten structuur-onderlinge) 85 = Onderlinge waarborgmaatschappij ba 86 = Onderlinge waarborgmaatschappij ba (blijkens statuten structuur-onderlinge) 91 = buitenlandse rechtsvorm met hoofdvestiging in Nederland 92 = Nevenvestiging van onderneming met hoofdvestiging in het buitenland 93 = Europees economisch samenwerkingsverband (EESV) 94 = Buitenlandse EG-vennootschap met onderneming in Nederland 95 = Buitenlandse EG-vennootschap met hoofdnederzetting in Nederland 96 = Buitenlandse EG-vennootschap lijkende vennootschap met onderneming in Nederland 97 = Buitenlandse EG-vennootschap lijkende vennootschap met hoofdnederzetting in Nederland</p>		
Commentaar:	Dit gegeven wordt alleen ingevuld voor bij de Kamer van Koophandel ingeschreven rechtspersonen. Optionaliteit: 0		

Soort zakelijk recht

Gegeven:	*Code van een zakelijk recht	Historie:nee	94.10
Definitie:	Een verwijzing naar de codelijst van zakelijke rechten.		

Herkomst:	
Type:	relatie
Lengte:	
Eenheid:	
Domein:	
Tabel:	
Commentaar:	Een zakelijk recht wordt door 1 code gekarakteriseerd. Een code kan voor 0, 1 of meer zakelijke rechten in gebruik zijn.

Soort zakelijk recht			
Gegeven:	Aanduiding erfdienstbaarheid	Historie:nee	94.67
Definitie:	Indicatie dat een kadastraal object is belast of bezwaard tot gebruik en ten nutte van een kadastraal object, dat aan een andere eigenaar toebehoort.		
Herkomst:	Naar: GFO-GKS, november 1990, definitie van de gegevensgroep Erfdienstbaarheid		
Type:	logisch		
Lengte:	1		
Eenheid:			
Domein:	J/N		
Tabel:			
Commentaar:	Optionaliteit: 1		

Soort zakelijk recht			
Gegeven:	Zakelijk recht omschrijving	Historie:nee	95.69
Definitie:	Omschrijving van het soort recht dat volgens een wettelijke overeenkomst rust op een object.		
Herkomst:			
Type:	alfanumeriek		
Lengte:	130		
Eenheid:			
Domein:	Zie tabel		
Tabel:	VE = vol eigendom EP = recht van erfpacht OS = recht van opstal VG = recht van vruchtgebruik GB = recht van gebruik en bewoning GR = recht van grondrente BP = recht Belemmeringenwet-Privaatrecht BK = beklemrecht SM = stadsmeierrecht OV = overige rechten AA = verkregen recht van meer dan drie rechten BB = restantrecht na meer dan drie rechten		
Commentaar:	De coderingslijst van het Rijkskadaster bestaat uit circa 2200 coderingen die voor een belangrijk deel zijn opgebouwd uit combinaties van een tweeletterige basiscodering (zie tabel). Optionaliteit: 1		

Soort zakelijk recht			
Gegeven:	Zakelijk-rechtcode	Historie:nee	41.20
Definitie:	Een aanduiding die het soort recht aangeeft dat volgens een wettelijke overeenkomst rust op een object.		
Herkomst:	Stuf-WOZ, 31-10-1995, p. 116		
Type:	Alfanumeriek		
Lengte:	6		
Eenheid:			
Domein:	Zie tabel		
Tabel:	VE = vol eigendom EP = recht van erfpacht OS = recht van opstal VG = recht van vruchtgebruik GB = recht van gebruik en bewoning GR = recht van grondrente BP = recht Belemmeringenwet-Privaatrecht BK = beklemrecht SM = stadsmeierrecht OV = overige rechten AA = verkregen recht van meer dan drie rechten BB = restantrecht na meer dan drie rechten		
Commentaar:	De coderingslijst van het Rijkskadaster bestaat uit circa 2200 coderingen die voor een belangrijk deel zijn opgebouwd uit combinaties van een tweeletterige basiscodering (zie tabel). Optionaliteit: 1		

Subject			
Gegeven:	*Correspondentieadres	Historie:nee	94.11
Definitie:	Het adres waarop het subject in de regel schriftelijk bereikbaar is.		
Herkomst:			
Type:	relatie		
Lengte:			
Eenheid:			
Domein:			
Tabel:			
Commentaar:	Een correspondentieadres kan gelijk zijn aan het in de GBA opgenomen briefadres. Een adres kan het correspondentieadres zijn van 0, 1 of meer subjecten. Een subject kan 0 of 1 correspondentieadressen opgeven.		

Subject			
Gegeven:	*Eigenaar	Historie:ja	94.12
Definitie:	De eigenaar van een WOZ-object.		
Herkomst:			
Type:	relatie		
Lengte:			
Eenheid:			
Domein:			
Tabel:			
Commentaar:	De eigenaar is degene die bij het begin van het belastingjaar van een onroerende zaak het genot heeft krachtens eigendom, bezit of beperkt recht (GFO-Objectgebonden Heffingen, juli 1996: belastingplichtige Onroerende-zaakbelastingen). Een WOZ-object heeft 1 subject als eigenaar. Een subject kan eigenaar zijn van 0, 1 of meer WOZ-objecten.		

Subject			
Gegeven:	*Gebruiker	Historie:ja	94.17
Definitie:	De gebruiker van een WOZ-object.		
Herkomst:			
Type:	relatie		
Lengte:			
Eenheid:			
Domein:			
Tabel:			
Commentaar:	De gebruiker is degene die bij het begin van het belastingjaar een onroerende zaak al dan niet krachtens eigendom, bezit, beperkt recht of persoonlijk recht gebruikt (GFO-Objectgebonden Heffingen, juli 1996: belastingplichtige Onroerende-zaakbelastingen). Een WOZ-object heeft 0 (leegstand) of 1 subject als gebruiker. Een subject kan gebruiker zijn van 0, 1 of meer WOZ-objecten.		

Subject			
Gegeven:	*Subject heeft zakelijk recht	Historie:nee	94.55
Definitie:	Een verwijzing die aangeeft welk subject zakelijk gerechtigd is.		
Herkomst:			
Type:	relatie		
Lengte:			
Eenheid:			
Domein:			
Tabel:			
Commentaar:	Een subject kan over 0, 1 of meer zakelijke rechten beschikken. Een zakelijk recht is van 1 subject.		

Subject			
Gegeven:	*Verblijfs/vestigingsadres	Historie:ja	94.59
Definitie:	Het locatieadres waarop een natuurlijk persoon gewoonlijk verblijft, dan wel een niet-natuurlijke persoon is gevestigd.		
Herkomst:			
Type:	relatie		
Lengte:			
Eenheid:			
Domein:			
Tabel:			
Commentaar:	Een verblijfsadres kan gelijk zijn aan het in de GBA opgenomen woonadres. Op één locatieadres kunnen 0, 1 of meer subjecten wonen of zijn gevestigd. Eén subject woont of is gevestigd op 0 (geen vast woonadres of vestigingsadres is een postadres) of 1 locatieadres.		

Subject			
Gegeven:	*Voornaamste zakelijk gerechtigde	Historie:ja	94.23
Definitie:	Het subject dat de voornaamste zakelijk gerechtigde bij een kadastraal object is.		
Herkomst:			
Type:	relatie		
Lengte:			
Eenheid:			
Domein:			
Tabel:			
Commentaar:	<p>Wie de voornaamste zakelijk gerechtigde is, kan worden afgeleid uit de gegevens 'Teller aandeel zakelijk recht' en 'Noemer aandeel zakelijk recht'. Overigens kan het voorkomen dat de voornaamste zakelijk gerechtigde niet als zakelijk gerechtigde is geregistreerd. Bijvoorbeeld bij de van vader op zoon doorgifte van een boerenbedrijf wordt veelal geen acte bij de notaris opgemaakt. De zakelijke rechten liggen vaak nog bij de (over-overgroot)vader. Het voornaamste zakelijk recht wordt echter uitgeoefend door de zoon.</p> <p>Bij een kadastraal object hoort 1 voornaamste zakelijk gerechtigde. Een subject kan voornaamste zakelijk gerechtigde van 0, 1 of meer kadastrale objecten zijn.</p>		

Subject			
Gegeven:	Aanvulling Sofi-nummer	Historie:nee	94.79
Definitie:	Een door de gemeente toegekend volgnummer zodat in combinatie met het Sofi-nummer een unieke identificatie ontstaat voor een eigenaar of een gebruiker van een onroerende zaak.		
Herkomst:	Naar Stuf-WOZ, 31-10-1995, p. 83		
Type:	numeriek		
Lengte:	10		
Eenheid:			
Domein:	De eerste vier cijfers bestaan uit een code die voorkomt in de tabel Gemeenten (tabel 33) van de GBA. De laatste zes cijfers: 000000 - 999999		
Tabel:			
Commentaar:	<p>Indien een Sofi-nummer onbekend is, of ontoereikend voor een unieke identificatie kan een de gemeente het gegeven Aanvulling Sofi-nummer gebruiken.</p> <p>Optionaliteit: 0</p>		

Subject			
Gegeven:	Bank/girorekeningnummer	Historie:nee	94.87
Definitie:	Het nummer van een Nederlandse bank/girorekening, zoals dat door een bankinstelling als identificator aan een overeenkomst tussen de bank en een of meer subjecten wordt toegekend.		
Herkomst:	Naar: NEN 1888, december 1991		
Type:	numeriek		
Lengte:	10		
Eenheid:			
Domein:			
Tabel:			
Commentaar:	<p>Kardinaliteit: Een Subject kan meer dan 1 Bank/girorekeningnummer hebben.</p> <p>Optionaliteit: 0</p>		

Subject			
Gegeven:	E-mail adres	Historie:nee	95.16
Definitie:	Electronisch postadres waaronder het subject in de regel bereikbaar is.		
Herkomst:			
Type:	alfanumeriek		
Lengte:	80		
Eenheid:			
Domein:			
Tabel:			
Commentaar:	Kardinaliteit: Een Subject kan meer dan 1 E-mail adres hebben. Optionaliteit: 0		

Subject			
Gegeven:	Faxnummer	Historie:nee	95.27
Definitie:	Faxnummer waaronder het subject in de regel bereikbaar is.		
Herkomst:	Naar: Stuf-WOZ, 31-10-1995, p. 349		
Type:	alfanumeriek		
Lengte:	20		
Eenheid:			
Domein:			
Tabel:			
Commentaar:	Het type is alfanumeriek zodat eventueel toevoegingen als 'bgg' of 'zak' kunnen worden verwerkt. Kardinaliteit: Een Subject kan meer dan 1 Faxnummer hebben. Optionaliteit: 0		

Subject			
Gegeven:	Sofi-nummer	Historie:nee	01.20
Definitie:	Het sociaal-fiscaal nummer, bedoeld in artikel 51 van de Wet GBA.		
Herkomst:	GBA, Logisch Ontwerp 2.0, 1-10-1994, p. 200		
Type:	Numeriek		
Lengte:	9		
Eenheid:			
Domein:	000000000-999999999		
Tabel:			
Commentaar:	Naast de GBA-definitie bestaat er voor dit gegeven ook een NEN-definitie. Op den duur zullen beide definities op elkaar worden afgestemd. Momenteel worden in de GFO's voor persoonsgegevens de GBA-definities gehanteerd omdat de GBA een belangrijke bron voor persoonsgegevens vormt. De definitie volgens NEN 1888 luidt: Een door de rijksbelastingdienst aan een persoon toegekende identificator. Deze definitie is ook in het STUF-WOZ overgenomen. Optionaliteit: 0		

Subject			
Gegeven:	Subjectnummer AKR	Historie:nee	01.40
Definitie:	Identificerend administratienummer van een (rechts)persoon, zoals toegewezen door de Dienst van het kadaster en de openbare registers voor gebruik in AKR.		
Herkomst:	Stuf-WOZ, 31-10-1995, p. 387		
Type:	numeriek		
Lengte:	10		
Eenheid:			
Domein:	0000000000 - 9999999999		
Tabel:			
Commentaar:	Een landelijk uniek en eenmalig uit te geven nummer, dat per rayon van een bewaring toegekend wordt aan elk natuurlijk of niet-natuurlijk persoon die in de kadastrale registratie is opgenomen. Via het subjectnummer worden aangeduid: Zakelijk gerechtigde, Belemmeraar, Beslaglegger, Betrokkene, Aanbieder, Echtgenoot, Echtgenote, Hypotheeknemer, Hoofdsubject, Verwijzend subject, Groep, Groepslid. Kardinaliteit: Een Subject kan meer dan 1 Subjectnummer AKR hebben. Optionaliteit: 0		

Subject			
Gegeven:	Telefoonnummer	Historie:nee	95.80
Definitie:	Telefoonnummer waaronder het subject in de regel bereikbaar is.		
Herkomst:	Naar: Stuf-WOZ, 31-10-1995, p. 349		
Type:	alfanumeriek		
Lengte:	20		
Eenheid:			
Domein:			
Tabel:			
Commentaar:	Het type is alfanumeriek zodat eventueel toevoegingen als 'bgg' of 'zak' kunnen worden verwerkt. Kardinaliteit: Een Subject kan meer dan 1 Telefoonnummer hebben. Optionaliteit: 0		

Verblijfsobject			
Gegeven:	*Bestemming van een verblijfsobject	Historie:ja	94.06
Definitie:	Het bestemmingsgebied waarin het verblijfsobject geheel of grotendeels is gelegen.		
Herkomst:			
Type:	relatie		
Lengte:			
Eenheid:			
Domein:			
Tabel:			
Commentaar:	Een verblijfsobject kan 0, 1 of meer bestemmingen hebben. Een bestemming heeft betrekking op 0, 1 of meer verblijfsobjecten.		

Verblijfsobject			
Gegeven:	*Filiatie verblijfsobject is ontstaan uit verblijfsobject	Historie:nee	95.99
Definitie:	Een verwijzing naar vervallen verblijfsobject(en) waaruit het verblijfsobject is ontstaan.		
Herkomst:			
Type:	relatie		
Lengte:			
Eenheid:			
Domein:			
Tabel:			
Commentaar:	Een nieuw verblijfsobject is ontstaan uit 1 of meer vervallen verblijfsobjecten.		

Verblijfsobject			
Gegeven:	*Filiatie verblijfsobject is overgegaan in verblijfsobject	Historie:nee	96.00
Definitie:	Een verwijzing naar verblijfsobject(en) waarin een vervallen verblijfsobject is overgegaan.		
Herkomst:			
Type:	relatie		
Lengte:			
Eenheid:			
Domein:			
Tabel:			
Commentaar:	1 Of meer vervallen verblijfsobjecten kunnen zijn overgegaan in een nieuw verblijfsobject.		

Verblijfsobject			
Gegeven:	*Kadastraal object bij een verblijfsobject	Historie:nee	94.28
Definitie:	Het verblijfsobject dat geheel of gedeeltelijk in, op of onder het kadastrale object is gelegen.		
Herkomst:			
Type:	relatie		
Lengte:			
Eenheid:			
Domein:			
Tabel:			
Commentaar:	Een kadastraal object kan 0, 1 of meer verblijfsobjecten bevatten. Eén verblijfsobject is in, op of onder 1 of meer kadastrale objecten gelegen.		

Verblijfsobject			
Gegeven:	*Locatieadres van een verblijfsobject	Historie:nee	94.45
Definitie:	Het locatieadres dat een verblijfsobject heeft.		
Herkomst:			
Type:	relatie		
Lengte:			
Eenheid:			
Domein:			
Tabel:			
Commentaar:	Een verblijfsobject heeft 0, 1 of meer locatieadressen. Eén locatieadres hoort bij 0, 1 of meer verblijfsobjecten (bijvoorbeeld op een woning en een vrijstaande schuur)..		

Verblijfsobject			
Gegeven:	*Verblijfsobject behoort tot WOZ-object	Historie:ja	94.60
Definitie:	Het WOZ-object waarvan het verblijfsobject geheel of gedeeltelijk deel uitmaakt.		
Herkomst:			
Type:	relatie		
Lengte:			
Eenheid:			
Domein:			
Tabel:			
Commentaar:	Een verblijfsobject behoort tot 1 of meer WOZ-objecten. Een WOZ-object bestaat uit 0, 1 of meer verblijfsobjecten.		

Verblijfsobject			
Gegeven:	*Verblijfsobject is onderdeel van pand	Historie:nee	94.61
Definitie:	Het pand waarvan het verblijfsobject deel uitmaakt.		
Herkomst:			
Type:	relatie		
Lengte:			
Eenheid:			
Domein:			
Tabel:			
Commentaar:	Een pand bestaat uit 1 of meer verblijfsobjecten. Een verblijfsobject maakt deel uit van 1 pand.		

Verblijfsobject			
Gegeven:	Aan/uitbouw	Historie:nee	94.66
Definitie:	Aanduiding of het verblijfsobject een aan- of uitbouw is van een ander verblijfsobject. Een aan- of uitbouw is een uitspringend deel van een gebouw met een permanent karakter, dat een lagere bouwhoogte heeft dan het verblijfsobject waarmee het is verbonden. Hierbij maakt de aan-/uitbouw geen deel uit van dezelfde kapconstructie als van het verblijfsobject.		
Herkomst:	Naar: GFO-Gebouwen, december 1991		
Type:	logisch		
Lengte:	1		
Eenheid:			
Domein:	J/N		

Tabel:	
Commentaar:	Optionaliteit: 1

Verblijfsobject			
Gegeven:	Aantal ruimten	Historie:nee	94.71
Definitie:	Het aantal ruimten in een verblijfsobject met een oppervlakte van tenminste 4 m ² .		
Herkomst:			
Type:	numeriek		
Lengte:	3		
Eenheid:			
Domein:	0 - 999		
Tabel:			
Commentaar:	<p>Een ruimte is (volgens GFO-Gebouwen) een verblijfsobject of een deel van een verblijfsobject, dat met wanden geheel of gedeeltelijk is omsloten. Toelichting op de definitie:</p> <ul style="list-style-type: none"> - als oppervlakte van een ruimte met een (ten dele) hellend of verlaagd plafond geldt dat gedeelte waarboven het plafond tenminste 1,5 m hoog is. - gangen, hallen en kasten worden niet als ruimte beschouwd. - flexibele scheidingswanden (bijvoorbeeld een harmonicawand) worden niet als wand beschouwd. - ruimten die met behulp van een schuifdeur afgesloten kunnen worden, worden alleen als aparte ruimte beschouwd, indien de deur een doorgang van minder dan 2,5 m afsluit. <p>Een alternatieve definitie van ruimte is te vinden in NEN 2580 (2e druk, 1997): 'Een voor mensen toegankelijk deel van een gebouw, met een netto-hoogte van ten minste 1,5 meter, dat geheel of gedeeltelijk door bouwkundige scheidingsconstructies wordt begrensd en waarvan de vloer of de overdekking een onderdeel vormt van de constructie van het gebouw'. Bovendien is nader gedefinieerd wat een binnenruimte is: 'Een ruimte die aan alle kanten over de volle hoogte omsloten en overdekt is'.</p> <p>Optionaliteit: 1</p>		

Verblijfsobject			
Gegeven:	Bebouwde terreinoppervlakte	Historie:nee	95.50
Definitie:	De oppervlakte binnen de buitenomtrek van een gebouw ter hoogte van het maaiveld, voor zover deze oppervlakte binnen de terreinoppervlakte is gelegen. Onder terreinoppervlakte wordt verstaan de oppervlakte van een door kadastrale of andere grenzen bepaald perceel, voor zover dit bestemd of gebruikt is voor de plaatsing van een of meer gebouwen met het daarbij behorende niet te bebouwen terreingedeelte.		
Herkomst:	NEN 2580 (2e druk, 1997)		
Type:	Numeriek		
Lengte:	5		
Eenheid:	vierkante meter		
Domein:	0 - 99999		
Tabel:			
Commentaar:	<p>Bij de bepaling van de bebouwde terreinoppervlakte wordt niet meegerekend een ondergeschikt bouwdeel waarvan de verticale projectie op het horizontale vlak kleiner is dan 4 m².</p> <p>De totale terreinoppervlakte is af te leiden uit de gegevens 'Bebouwde terreinoppervlakte' en 'Onbebouwde terreinoppervlakte'.</p> <p>Optionaliteit: 0</p>		

Verblijfsobject			
Gegeven:	Bouwjaar	Historie:nee	94.91
Definitie:	Het jaar waarin het verblijfsobject in gebruik is of kan worden genomen.		
Herkomst:	Naar: GFO-Basisgegevens, 1994, p. III-50		
Type:	Datum/tijd		
Lengte:	4		
Eenheid:			
Domein:	jjjj		
Tabel:			
Commentaar:	<p>Het bouwjaar is het jaar volgend uit het gegeven 'datum bouw gereed'. Er zijn gemeenten die bij ingrijpende verbouwingen (90% sloop) een afzonderlijke rubriek 'renovatiejaar' opnemen. In het Stuf-WOZ wordt van renovatie gesproken wanneer het object voor meer dan 20 procent van de waarde is gerenoveerd dan wel verbouwd. Deze laatste definitie is in het GFO overgenomen bij het gegeven 'Renovatiejaar'. Optionaliteit: 1</p>		

Verblijfsobject			
Gegeven:	Bouwjaarklasse	Historie:nee	94.92
Definitie:	Het aangeven van de periode waarin een vastgoedobject, waarvan het juiste bouwjaar niet bekend is, is gereedgekomen.		
Herkomst:	GFO-Basisgegevens, 1994, p. III-51		
Type:	numeriek		
Lengte:	9		
Eenheid:			
Domein:	jjjj-jjjj		
Tabel:			
Commentaar:	Optionaliteit: 1		

Verblijfsobject			
Gegeven:	Bouwkundige bestemming actueel	Historie:ja	94.93
Definitie:	De feitelijke bestemming van een verblijfsobject zoals vastgelegd in de bouwvergunning of een toetsing van een melding bouwvoornemen dan wel vastgelegd in een zogenaamde herbeschrijving van een bestemming.		
Herkomst:	GFO-Basisgegevens, 1994, p. III-45		
Type:	numeriek		
Lengte:	4		
Eenheid:			
Domein:	Zie tabel		
Tabel:	<p>1000 = doeleinden voor wonen 1001 = eensgezinswoning 1002 = bejaardenwoning 1004 = recreatiewoning 1005 = meergezinswoning 1006 = dienstwoning 1007 = zorgwoonverblijf 1008 = aanleunwoonverblijf 1009 = bejaardenwoonverblijf (in bejaardenoord, centrale keuken) 1010 = jongerenwooneenheid 1011 = gehandicaptenwooneenheid</p> <p>2000 = doeleinden voor niet-wonen 2100 = doeleinden voor handel, horeca en bedrijf 2110 = detailhandel 2120 = cafe/bar/restaurant 2130 = hotel/logies 2150 = kantoor 2160 = opslag en distributie 2170 = fabricage en productie 2180 = onderhoud en reparatie 2190 = laboratoria 2199 = overige</p> <p>2200 = doeleinden voor cultuur 2210 = wijk-/buurt-/verenigingsactiviteiten 2220 = congres 2230 = theater en concert 2240 = musea 2250 = expositie 2260 = bioscoop 2270 = bibliotheek 2299 = overige</p> <p>2300 = doeleinden voor recreatie 2310 = sport buiten 2320 = sport binnen 2330 = recreatie 2340 = zwembad 2350 = dierenverzorging 2360 = natuur en landschap 2399 = overige</p> <p>2400 = doeleinden voor agrarisch bedrijf 2410 = akkerbouw 2420 = veeteelt 2430 = tuinbouw 2440 = gemengd bedrijf 2499 = overige</p> <p>2500 = doeleinden voor onderwijs 2510 = kinderopvang 2520 = basisschool 2530 = algemeen voortgezet onderwijs 2540 = hoger beroepsonderwijs 2550 = academisch onderwijs 2560 = bijzonder onderwijs 2570 = vrijetijds onderwijs</p>		

	<p>2599 = overige</p> <p>2600 = doeleinden voor gezondheidszorg 2610 = ziekenhuis 2620 = polikliniek 2630 = praktijkruimte 2640 = verpleegtehuis 2650 = verzorgingstehuis en bejaardentehuis 2660 = dagverblijf 2670 = wijkverzorging 2680 = psychiatrische inrichting 2699 = overige</p> <p>2700 = doeleinden voor verkeer 2710 = stalling (fietsen/auto's) 2720 = wegverkeer 2730 = spoorwegverkeer 2740 = luchtvaart 2750 = scheepvaart 2799 = overige</p> <p>2800 = doeleinden voor nutsvoorzieningen 2810 = waternuts doeleinden 2820 = gas 2830 = electriciteit 2840 = CAI 2850 = telecommunicatie 2860 = waterschaps en waterverdediging 2899 = overige</p> <p>2900 = andere doeleinden van openbaar nut 2910 = gemeentehuis 2920 = politie 2930 = brandweer 2940 = gevangenis/gesticht 2950 = begraafplaats/crematorium 2960 = godsdienst (kerk, klooster e.d.) 2970 = defensie 2999 = overige</p>
Commentaar:	<p>Een gemengde bestemming kan worden vastgelegd door twee of meer codes te registreren. Kardinaliteit: Een Verblijfsobject kan meer dan 1 Bouwkundige bestemming actueel hebben. Optionaliteit: 0</p>

Verblijfsobject			
Gegeven:	Bouwkundige bestemming oorspronkelijk	Historie:nee	94.94
Definitie:	De bestemming van een verblijfsobject zoals vastgelegd in de eerste bouwvergunning die voor het object is verleend.		
Herkomst:			
Type:	numeriek		
Lengte:	4		
Eenheid:			
Domein:	Zie tabel		
Tabel:	<p>1000 = doeleinden voor wonen 1001 = eensgezinswoning 1002 = bejaardenwoning 1004 = recreatiewoning 1005 = meergezinswoning 1006 = dienstwoning 1007 = zorgwoonverblijf 1008 = aanleunwoonverblijf 1009 = bejaardenwoonverblijf (in bejaardenoord, centrale keuken) 1010 = jongerenwooneenheid 1011 = gehandicaptenwooneenheid</p> <p>2000 = doeleinden voor niet-wonen 2100 = doeleinden voor handel, horeca en bedrijf 2110 = detailhandel 2120 = cafe/bar/restaurant 2130 = hotel/logies 2150 = kantoor 2160 = opslag en distributie 2170 = fabricage en productie 2180 = onderhoud en reparatie 2190 = laboratoria 2199 = overige</p> <p>2200 = doeleinden voor cultuur 2210 = wijk-/buurt-/verenigingsactiviteiten 2220 = congres 2230 = theater en concert 2240 = musea 2250 = expositie 2260 = bioscoop 2270 = bibliotheek 2299 = overige</p> <p>2300 = doeleinden voor recreatie 2310 = sport buiten 2320 = sport binnen 2330 = recreatie 2340 = zwembad 2350 = dierenverzorging 2360 = natuur en landschap 2399 = overige</p> <p>2400 = doeleinden voor agrarisch bedrijf 2410 = akkerbouw 2420 = veeteelt 2430 = tuinbouw 2440 = gemengd bedrijf 2499 = overige</p> <p>2500 = doeleinden voor onderwijs 2510 = kinderopvang 2520 = basisschool 2530 = algemeen voortgezet onderwijs 2540 = hoger beroepsonderwijs 2550 = academisch onderwijs 2560 = bijzonder onderwijs 2570 = vrijetijds onderwijs 2599 = overige</p>		

	<p>2600 = doeleinden voor gezondheidszorg 2610 = ziekenhuis 2620 = polikliniek 2630 = praktijkruimte 2640 = verpleegtehuis 2650 = verzorgingstehuis en bejaardentehuis 2660 = dagverblijf 2670 = wijkverzorging 2680 = psychiatrische inrichting 2699 = overige</p> <p>2700 = doeleinden voor verkeer 2710 = stalling (fietsen/auto's) 2720 = wegverkeer 2730 = spoorwegverkeer 2740 = luchtvaart 2750 = scheepvaart 2799 = overige</p> <p>2800 = doeleinden voor nutsvoorzieningen 2810 = waternuts doeleinden 2820 = gas 2830 = electriciteit 2840 = CAI 2850 = telecommunicatie 2860 = waterschaps en waterverdediging 2899 = overige</p> <p>2900 = andere doeleinden van openbaar nut 2910 = gemeentehuis 2920 = politie 2930 = brandweer 2940 = gevangenis/gesticht 2950 = begraafplaats/crematorium 2960 = godsdienst (kerk, klooster e.d.) 2970 = defensie 2999 = overige</p>
Commentaar:	<p>Een gemengde bestemming kan worden vastgelegd door twee of meer codes te registreren. Kardinaliteit: Een Verblijfsobject kan meer dan 1 Bouwkundige bestemming oorspronkelijk hebben. Optionaliteit: 1</p>

Verblijfsobject			
Gegeven:	Bouwtechnische kwaliteitsaanduiding	Historie:ja	94.95
Definitie:	De globale kwaliteit van een verblijfsobject op een bepaald moment in bouwtechnische zin.		
Herkomst:	GFO-Gebouwen, december 1991		
Type:	numeriek		
Lengte:	1		
Eenheid:			
Domein:	Zie tabel		
Tabel:	1 = zeer slecht 2 = slecht 3 = voldoende 4 = goed 5 = zeer goed		
Commentaar:	Optionaliteit: 0		

Verblijfsobject			
Gegeven:	Bruto inhoud	Historie:ja	94.96
Definitie:	Aanduiding in kubieke meters van de bruto inhoud van het verblijfsobject.		

Herkomst:	Naar: Stuf-WOZ, 31-10-1995, p. 271		
Type:	numeriek		
Lengte:	6		
Eenheid:	kubieke meter		
Domein:	0 - 999999		
Tabel:			
Commentaar:	<p>Bruto inhoud betreft de buitenwerks gemeten inhoud, inclusief dakopbouwen en kelders, maar exclusief lichtkoepels, loggia's, schoorstenen, dakkapellen en bijgebouwen, die niet onder dezelfde dakconstructie zijn gelegen. Bij een dakopbouw is de gevel doorgetrokken of de nok verhoogd. Een dakkapel is slechts een uitbouw uit het schuine dakvlak. Bijgebouwen die inpandig zijn, dus die onder dezelfde dakconstructie vallen, dienen te worden gekubeerd bij de bruto inhoud van het object. Een loggia is een veelal overdekt inpandig balkon (Stuf-WOZ, p. 272). Alternatieve definities voor inhouden zijn te vinden in NEN 2580 (2e druk, 1997). Optionaliteit: 1</p>		

Verblijfsobject			
Gegeven:	Bruto vloeroppervlak	Historie:ja	94.97
Definitie:	Aanduiding in vierkante meters van de bruto oppervlakte van het verblijfsobject.		
Herkomst:	Naar: Stuf-WOZ, 31-10-1995, p. 265		
Type:	numeriek		
Lengte:	6		
Eenheid:	vierkante meter		
Domein:	0-999999		
Tabel:			
Commentaar:	<p>Bruto oppervlak betreft de buitenwerks gemeten oppervlakte, inclusief kelders, maar exclusief loggia's en bijgebouwen, die niet onder dezelfde dakconstructie zijn gelegen. De bruto-oppervlakte van ieder vloerniveau volgt uit de buitenomtrek van het gebouw op vloerhoogte. Bij overdekte vloeroppervlakten, die geen buitenmuren hebben, dienen de tussenmuren in rekening te worden gebracht. De vloeroppervlakte van trappen, liften en installatieschachten dienen op elk vloerniveau tot de bruto-oppervlakte te worden gerekend (Stuf-WOZ, p. 266). Alternatieve definities voor vloeroppervlakten zijn te vinden in NEN 2580 (2e druk, 1997). Optionaliteit: 1</p>		

Verblijfsobject			
Gegeven:	Centroïd x-coördinaat verblijfsobject	Historie:nee	95.01
Definitie:	De lengtecoördinaat van het centroidpunt van het verblijfsobject.		
Herkomst:			
Type:	numeriek		
Lengte:	6,3		
Eenheid:	meter		
Domein:	RD-stelsel (x-coördinaat in Nederland ligt altijd tussen 0 en 280.000)		
Tabel:			
Commentaar:	<p>Het centroidpunt is een willekeurig punt binnen de geometrie van het object. Optionaliteit: 1</p>		

Verblijfsobject			
Gegeven:	Centroid y-coördinaat verblijfsobject	Historie:nee	95.02
Definitie:	De breedtecoördinaat van het centroidpunt van het verblijfsobject.		
Herkomst:			
Type:	numeriek		
Lengte:	6,3		
Eenheid:	meter		
Domein:	RD-stelsel (y-coördinaat in Nederland ligt altijd tussen 300.000 en 630.000)		
Tabel:			
Commentaar:	Het centroidpunt is een willekeurig punt binnen de geometrie van het object. Optionaliteit: 1		

Verblijfsobject			
Gegeven:	Centroid z-coördinaat verblijfsobject	Historie:nee	95.03
Definitie:	De hoogteligging van het centroidpunt van het verblijfsobject ten opzichte van Normaal Amsterdams Peil.		
Herkomst:			
Type:	Numeriek		
Lengte:	3,3		
Eenheid:	meter		
Domein:	-99,999 - 999,999		
Tabel:			
Commentaar:	Het centroidpunt is een willekeurig punt binnen de geometrie van het object. Optionaliteit: 1		

Verblijfsobject			
Gegeven:	Datum aanvang bouw	Historie:nee	95.10
Definitie:	De datum waarop met het treffen van de ingrijpende voorzieningen aan een vastgoedobject een aanvang is gemaakt, dan wel de datum waarop een start is gemaakt met de aanleg van de fundering.		
Herkomst:	GFO-Basisgegevens, 1994, p. III-59		
Type:	Datum/tijd		
Lengte:	8		
Eenheid:			
Domein:	JJJJMMDD, JJJJMM00, JJJJ0000, 00000000		
Tabel:			
Commentaar:	De termijn waarbinnen met het treffen van ingrijpende voorzieningen moet zijn begonnen, is opgenomen in de VNG Modelverordening. Optionaliteit: 1		

Verblijfsobject			
Gegeven:	Datum bouw gereed	Historie:nee	95.11
Definitie:	De datum waarop van gemeentewege is vastgesteld dat de bouwwerkzaamheden van of aan een vastgoedobject conform de vergunning, de melding of de aanschrijving zijn uitgevoerd.		
Herkomst:	GFO-Basisgegevens, 1994, p. III-60		
Type:	Datum/tijd		
Lengte:	8		
Eenheid:			
Domein:	JJJJMMDD, JJJJMM00, JJJJ0000, 00000000		
Tabel:			
Commentaar:	Onder bouwwerkzaamheden wordt verstaan het plaatsen, het geheel of gedeeltelijk oprichten, vernieuwen of veranderen en het vergroten van het bouwwerk. Optionaliteit: 0		

Verblijfsobject			
Gegeven:	Datum sloop	Historie:nee	96.23
Definitie:	De datum waarop het verblijfsobject is gesloopt.		
Herkomst:			
Type:	datum/tijd		
Lengte:	8		
Eenheid:			
Domein:			
Tabel:			
Commentaar:	Onder sloop wordt verstaan dat alle muren, wanden, vloeren en daken zijn verdwenen. De fundering hoeft niet te zijn verwijderd. Optionaliteit: 0		

Verblijfsobject			
Gegeven:	Gemiddelde breedte verblijfsobject	Historie:nee	61.46
Definitie:	De gemiddelde breedte van een object voor de berekening van de oppervlakte of inhoud.		
Herkomst:	Naar: Stuf-WOZ, 31-10-1995, p. 268		
Type:	numeriek		
Lengte:	3		
Eenheid:	meter		
Domein:	0 - 999		
Tabel:			
Commentaar:	Optionaliteit: 1		

Verblijfsobject			
Gegeven:	Gemiddelde hoogte verblijfsobject	Historie:nee	61.47
Definitie:	De gemiddelde hoogte van een object voor de berekening van de inhoud.		
Herkomst:	Naar: Stuf-WOZ, 31-10-1995, p. 269		
Type:	numeriek		
Lengte:	3		
Eenheid:	meter		
Domein:	0 - 999		
Tabel:			
Commentaar:	In NEN 2580 (2e druk, 1997) is het begrip bruto-hoogte gedefinieerd als: de loodrechte afstand tussen de bovenkant van de afgewerkte vloer of het aansluitende terrein en de bovenzijde van de afgewerkte vloer van een daarboven gelegen ruimte of de bovenkant van de dakconstructie. Optionaliteit: 1		

Verblijfsobject			
Gegeven:	Gemiddelde lengte verblijfsobject	Historie:nee	61.45
Definitie:	De gemiddelde lengte van het object voor de berekening van de oppervlakte of inhoud.		
Herkomst:	Naar: Stuf-WOZ, 31-10-1995, p. 267		
Type:	numeriek		
Lengte:	3		
Eenheid:	meter		
Domein:	0 - 999		
Tabel:			
Commentaar:	Optionaliteit: 1		

Verblijfsobject			
Gegeven:	Hoogste bouwlaag verblijfsobject	Historie:nee	95.32
Definitie:	De ligging van de hoogste bouwlaag van het verblijfsobject gerekend ten opzichte van het straatpeil.		
Herkomst:	GFO-BRVG, april 1990		
Type:	numeriek		
Lengte:	3		
Eenheid:			
Domein:	-99-999		
Tabel:			
Commentaar:	<p>Voor de definitie van bouwlaag wordt verwezen naar NEN 2580 (2e druk, 1997): 'Een deel van een gebouw, dat bestaat uit een of meer ruimten, waarbij de bovenkanten van de afgewerkte vloeren van twee aan elkaar grenzende ruimten niet meer dan 1,5 meter in hoogte verschillen'.</p> <p>Onder straatpeil wordt verstaan:</p> <ol style="list-style-type: none"> Voor een bouwwerk, waarvan de hoofdtoegang direct aan de weg grenst, de krachtens besluit van burgemeester en wethouders vastgestelde hoogte van de weg ter plaatse van de hoofdtoegang; Voor een bouwwerk, waarvan de hoofdtoegang niet direct aan de weg grenst: de hoogte van het terrein ter plaatse van de hoofdtoegang bij voltooiing van de bouw (Model-bouwverordening). <p>De hoogste bouwlaag geeft van een verblijfsobject aan op welke bouwlaag van een pand zich de bovenste bouwlaag van het daarin aanwezige verblijfsobject bevindt. Het geeft dus niet aan uit hoeveel bouwlagen het verblijfsobject bestaat. Dit laatste kan berekend worden uit 'hoogste bouwlaag' en 'laagste bouwlaag' van het verblijfsobject. De bouwlaag op straatpeil heeft de waarde 0.</p> <p>Indien de hoogste bouwlaag onbekend is, wordt geen waarde ingevuld.</p> <p>Voorbeeld: een appartement op de zesde verdieping van een flatgebouw van tien verdiepingen (elf bouwlagen) heeft als hoogste bouwlaag 7. Daar het appartement zich uitstrekt over een verdieping, is ook de laagste bouwlaag gelijk aan 7.</p> <p>Indien het verblijfsobject (bijvoorbeeld een parkeergarage) ondergronds ligt, is de laagste bouwlaag bijvoorbeeld op bouwlaag -7 en de hoogste bouwlaag op bouwlaag -1 (zes verdiepingen).</p> <p>Optionaliteit: 1</p>		

Verblijfsobject			
Gegeven:	Laagste bouwlaag verblijfsobject	Historie:nee	95.53
Definitie:	De ligging van de laagste bouwlaag van het verblijfsobject gerekend ten opzichte van het straatpeil.		
Herkomst:	GFO-BRVG, april 1990		
Type:	numeriek		
Lengte:	3		
Eenheid:			
Domein:	-99-999		
Tabel:			
Commentaar:	<p>Voor de definitie van bouwlaag wordt verwezen naar NEN 2580 (2e druk, 1997): 'Een deel van een gebouw, dat bestaat uit een of meer ruimten, waarbij de bovenkanten van de afgewerkte vloeren van twee aan elkaar grenzende ruimten niet meer dan 1,5 meter in hoogte verschillen'.</p> <p>Onder straatpeil wordt verstaan:</p> <p>a. Voor een bouwwerk, waarvan de hoofdtoegang direct aan de weg grenst, de krachtens besluit van burgemeester en wethouders vastgestelde hoogte van de weg ter plaatse van de hoofdtoegang;</p> <p>b. Voor een bouwwerk, waarvan de hoofdtoegang niet direct aan de weg grenst: de hoogte van het terrein ter plaatse van de hoofdtoegang bij voltooiing van de bouw (Model-bouwverordening).</p> <p>De laagste bouwlaag geeft van een verblijfsobject aan op welke bouwlaag van een pand zich de onderste bouwlaag van het daarin aanwezige verblijfsobject bevindt. Het geeft dus niet aan uit hoeveel bouwlagen het verblijfsobject bestaat. Dit laatste kan berekend worden uit 'hoogste bouwlaag' en 'laagste bouwlaag' van het verblijfsobject. De bouwlaag op straatpeil heeft de waarde 0.</p> <p>Indien de laagste bouwlaag onbekend is, wordt geen waarde ingevuld.</p> <p>Voorbeeld: een appartement op de zesde verdieping van een flatgebouw van tien verdiepingen (elf bouwlagen) heeft als hoogste bouwlaag 7. Daar het appartement zich uitstrekt over een verdieping, is ook de laagste bouwlaag gelijk aan 7.</p> <p>Indien het verblijfsobject (bijvoorbeeld een parkeergarage) ondergronds ligt, is de laagste bouwlaag bijvoorbeeld op bouwlaag -7 en de hoogste bouwlaag op bouwlaag -1 (zes verdiepingen).</p> <p>Optionaliteit: 1</p>		

Verblijfsobject			
Gegeven:	Liftype	Historie:nee	95.57
Definitie:	Een hijstoestel om voorwerpen en/of personen te vervoeren tussen bouwlagen, waarvoor afhankelijk van het soort bepaalde regelgeving geldt.		
Herkomst:	GFO-Gebouwen, december 1991		
Type:	numeriek		
Lengte:	1		
Eenheid:			
Domein:	Zie tabel		
Tabel:	<p>1 = personenlift 2 = brancardlift 3 = goederenlift 4 = brandweerlift 9 = andere lift</p>		
Commentaar:	<p>Kardinaliteit: Een Verblijfsobject kan meer dan 1 Liftype bevatten.</p> <p>Optionaliteit: 0</p>		

Verblijfsobject			
Gegeven:	Monumentaanduiding	Historie:nee	95.59
Definitie:	Aanduiding dat een verblijfsobject op grond van de Monumentenwet als monument is aangewezen door de rijksoverheid, de provincie of de gemeente, of dat het op de nominatie staat om als monument aangewezen te worden.		
Herkomst:	GFO-Gebouwen, december 1991		
Type:	numeriek		
Lengte:	1		
Eenheid:			
Domein:	Zie tabel		
Tabel:	Gehanteerde codering (Monumentenwet 1988): 1 = Rijksmonument 2 = Provinciaal monument 3 = Gemeentelijk monument 4 = Nominatie rijksmonument 5 = Nominatie provinciaal monument 6 = Nominatie gemeentelijk monument 7 = In onderzoeksfase om als monument te worden aangewezen		
Commentaar:	Optionaliteit: 0		

Verblijfsobject			
Gegeven:	Onbebouwde terreinoppervlakte	Historie:nee	95.82
Definitie:	Het gedeelte van de terreinoppervlakte dat niet als bebouwde terreinoppervlakte wordt aangemerkt. Onder terreinoppervlakte wordt verstaan de oppervlakte van een door kadastrale of andere grenzen bepaald perceel, voor zover dit bestemd of gebruikt is voor de plaatsing van een of meer gebouwen met het daarbij behorende niet te bebouwen terreingedeelte.		
Herkomst:	NEN 2580 (2e druk, 1997)		
Type:	numeriek		
Lengte:	10		
Eenheid:	vierkante meter		
Domein:	0 - 9999999999		
Tabel:			
Commentaar:	De totale terreinoppervlakte is af te leiden uit de gegevens 'Bebouwde terreinoppervlakte' en 'Onbebouwde terreinoppervlakte'. Optionaliteit: 0		

Verblijfsobject			
Gegeven:	Onderhoudstoestand	Historie:ja	95.70
Definitie:	Een globale aanduiding van de onderhoudstoestand van het verblijfsobject.		
Herkomst:	Stuf-WOZ, 31-10-1995, p. 258		
Type:	numeriek		
Lengte:	3		
Eenheid:			
Domein:	Zie tabel		
Tabel:	1 = zeer slecht 2 = slecht 3 = voldoende 4 = goed 5 = zeer goed		
Commentaar:	Optionaliteit: 0		

Verblijfsobject			
Gegeven:	Renovatiejaar	Historie:ja	61.28
Definitie:	Aanduiding van het jaar waarin het object voor meer dan 20% van de waarde is gerenoveerd dan wel verbouwd.		
Herkomst:	Stuf-WOZ, 31-10-1995, p. 253		
Type:	datum/tijd		
Lengte:	4		
Eenheid:			
Domein:	ijij,0000		
Tabel:			
Commentaar:	De waarde uit de definitie betreft hier de waarde in het economisch verkeer of de gecorrigeerde vervangingswaarde van het object voor de verbouw. Van een renovatie is alleen sprake wanneer de functionaliteit van het gebouw en/of de levensduur van het object verlengd wordt. Optionaliteit: 0		

Verblijfsobject			
Gegeven:	Verblijfsobjectnummer	Historie:nee	95.58
Definitie:	Uniek identificerend administratienummer van een verblijfsobject zoals toegekend door de gemeente waarin het verblijfsobject is gelegen.		
Herkomst:			
Type:	numeriek		
Lengte:	12		
Eenheid:			
Domein:	De eerste vier cijfers: een code die voorkomt in de tabel Gemeenten (tabel 32) van de Gemeentelijke Basisadministratie Persoonsgegevens (GBA); de laatste acht cijfers: 00000000-99999999		
Tabel:			
Commentaar:	Het nummer moet uniek zijn. De eerste vier cijfers van het nummer komen overeen met de gemeentecode. De gemeente is er verantwoordelijk voor dat de volgende acht cijfers een uniek nummer binnen de gemeente vormen. Het gebruik van een uniek nummer in plaats van een unieke identificatie op basis van gemeente, straatnaam, huisnummer, huisletter, huisnummertoevoeging, aanduiding bij huisnummer, eventueel aangevuld met een locatieomschrijving, vereenvoudigt de verwerking door de afnemers aanzienlijk. Optionaliteit: 0		

Verblijfsobject			
Gegeven:	Verblijfsobjecttype	Historie:nee	95.87
Definitie:	De typering van het verblijfsobject naar zijn oorspronkelijke architectonische, bouwkundige en bouwtechnische aard.		
Herkomst:	GFO-Gebouwen, december 1991		
Type:	numeriek		
Lengte:	3		
Eenheid:			
Domein:	Zie tabel		
Tabel:	1 = woning 2 = niet-woning 3 = combinatie		
Commentaar:	Een verdere indeling van verblijfsobjecttypen kan worden gemaakt met behulp van de gegevens Bouwkundige bestemming (actueel en oorspronkelijk), Bouwlaag (hoogste en laagste) en Soort woonobject.		

	Optionaliteit: 1
--	------------------

Verblijfstitel			
Gegeven:	*Verblijfstitel van een natuurlijk persoon	Historie:ja	39.10
Definitie:	De verblijfstitel van een natuurlijk persoon.		
Herkomst:			
Type:	relatie		
Lengte:			
Eenheid:			
Domein:			
Tabel:			
Commentaar:	Een natuurlijk persoon heeft 0 of 1 verblijfstitel. Een verblijfstitel kan aan 0, 1 of meer personen zijn toegekend.		

Verblijfstitel			
Gegeven:	Aanduiding verblijfstitel	Historie:nee	39.11
Definitie:	Een code, opgenomen in tabel 56, Verblijfstitel, die aangeeft over welke verblijfsrechtelijke status de ingeschrevene beschikt.		
Herkomst:	GBA, Logisch Ontwerp 2.0, 1-10-1994, p. 250		
Type:	numeriek		
Lengte:	2		
Eenheid:			
Domein:	Zie GBA-tabel 56		
Tabel:			
Commentaar:	Optionaliteit: 0		

Verblijfstitel			
Gegeven:	Einddatum verblijfstitel	Historie:nee	81.30
Definitie:	De datum waarop de verblijfstitel is opgeheven.		
Herkomst:			
Type:	datum/tijd		
Lengte:	8		
Eenheid:			
Domein:	jjjjmmdd, jjjjmm00, jjjj0000, 00000000		
Tabel:			
Commentaar:	Het gaat hier om veranderingen in de lijst van codes en omschrijvingen. Niet te verwarren met de datum waarop een natuurlijke persoon zijn of haar verblijfstitel verliest. Optionaliteit: 0		

Verblijfstitel			
Gegeven:	Ingangsdatum verblijfstitel	Historie:nee	81.20
Definitie:	De datum waarop de verblijfstitel is ontstaan.		
Herkomst:			
Type:	datum/tijd		
Lengte:	8		
Eenheid:			
Domein:	jjjjmmdd, jjjjmm00, jjjj0000, 00000000		
Tabel:			
Commentaar:	Het gaat hier om veranderingen in de lijst van codes en omschrijvingen. Niet te verwarren met de datum waarop een natuurlijke persoon zijn of haar verblijfstitel verkrijgt. Optionaliteit: 1		

Verblijfstitel			
Gegeven:	Verblijfstitelomschrijving	Historie:nee	95.88
Definitie:	Omschrijving van de verblijfsrechtelijke status van de ingeschrevene.		
Herkomst:			
Type:	alfanumeriek		
Lengte:	80		
Eenheid:			
Domein:			
Tabel:			
Commentaar:	Optionaliteit: 0		

Wijk			
Gegeven:	*Buurt in een wijk	Historie:nee	94.08
Definitie:	De wijk waarin de buurt is gelegen.		
Herkomst:			
Type:	relatie		
Lengte:			
Eenheid:			
Domein:			
Tabel:			
Commentaar:	Een wijk bestaat uit een of meer buurten. Een buurt ligt in 1 wijk.		

Wijk			
Gegeven:	*Wijk bij een locatieadres	Historie:nee	96.29
Definitie:	De wijk waarin het locatieadres is gelegen.		
Herkomst:			
Type:	relatie		
Lengte:			
Eenheid:			
Domein:			
Tabel:			
Commentaar:	Een locatieadres ligt in 1 wijk. In een wijk liggen 1 of meer locatieadressen.		

Wijk			
Gegeven:	*Wijk in een gemeente	Historie:nee	94.64
Definitie:	De gemeente waarin de wijk is gelegen.		
Herkomst:			
Type:	relatie		
Lengte:			
Eenheid:			
Domein:			
Tabel:			
Commentaar:	Een gemeente bestaat uit een of meer wijken. Een wijk ligt in 1 gemeente.		

Wijk			
Gegeven:	Einddatum wijk	Historie:nee	81.30
Definitie:	De datum waarop een wijk is komen te vervallen.		
Herkomst:			
Type:	datum/tijd		
Lengte:	8		
Eenheid:			
Domein:	jjjjmmdd, jjjjmm00, jjjj0000, 00000000		
Tabel:			
Commentaar:	Optionaliteit: 0		

Wijk			
Gegeven:	Ingangsdatum wijk	Historie:nee	81.20
Definitie:	De datum waarop de wijk is gecreëerd.		
Herkomst:			
Type:	datum/tijd		
Lengte:	8		
Eenheid:			
Domein:	jjjjmmdd, jjjjmm00, jjjj0000, 00000000		
Tabel:			
Commentaar:	Optionaliteit: 1		

Wijk			
Gegeven:	Wijkcode	Historie:nee	95.90
Definitie:	De code behorende bij de naam van de wijk.		
Herkomst:			
Type:	numeriek		
Lengte:	2		
Eenheid:			
Domein:	CBS-codetabel		
Tabel:			
Commentaar:	De gehanteerde codering is de CBS-wijkcode. De wijkgrenzen worden in overleg tussen gemeente en CBS vastgesteld. Een unieke buurtcode ontstaat door combinatie van de gemeentecode (4 posities), de wijkcode (2 posities) en de buurtcode (2 posities). Optionaliteit: 1		

Wijk			
Gegeven:	Wijknaam	Historie:nee	95.91
Definitie:	De naam van de wijk, zoals die door het CBS wordt gebruikt.		
Herkomst:			
Type:	alfanumeriek		
Lengte:	40		
Eenheid:			
Domein:			
Tabel:			
Commentaar:	Optionaliteit: 1		

Woonobject			
Gegeven:	Aantal woonlagen	Historie:nee	94.77
Definitie:	Aantal bouwlagen die voor bewoning bestemd zijn.		
Herkomst:	Naar: GFO-Gebouwen, december 1991		
Type:	numeriek		
Lengte:	3		
Eenheid:			
Domein:	0 - 999		
Tabel:			
Commentaar:	Optionaliteit: 1		

Woonobject			
Gegeven:	Aantal woonvertrekken	Historie:nee	94.78
Definitie:	Sommering van afzonderlijke ruimten in een woonobject, geschikt voor woon- en/of slaapruijnte, met een oppervlakte van tenminste 4 m2.		
Herkomst:	GFO-BRVG, april 1990		
Type:	numeriek		
Lengte:	2		
Eenheid:			
Domein:	0 - 99		
Tabel:			
Commentaar:	<p>Toelichting op de definitie:</p> <ul style="list-style-type: none"> - als oppervlakte van een woonvertrek met een (ten dele) hellend of verlaagd plafond geldt dat gedeelte waarboven het plafond tenminste 1,5 m hoog is. - twee woonkamers en suite worden als één kamer geteld. - zolderkamers tellen als woonvertrek indien het gaat om een met een deur afsluitbare ruimte, in rechtstreekse verbinding met de buitenlucht en onder een beschoten kap. - bergruimten, gangen, hallen, kasten en andere zolderruimten worden niet als vertrek beschouwd. - een serre, die voldoet aan de daaraan in de bouwverordening gestelde eisen, is geen apart vertrek, maar wordt meegeteld bij het (belangrijkste) aanliggende woonvertrek. - flexibele scheidingswanden (bijvoorbeeld een harmonicawand) worden niet als wand beschouwd. - ruimten die met behulp van een schuifdeur afgesloten kunnen worden, worden alleen als apart vertrek beschouwd, indien de deur een doorgang van minder dan 2,5 m afsluit. <p>Optionaliteit: 1</p>		

Woonobject			
Gegeven:	Bereikbaarheid hoofdwoonvertrek	Historie:nee	94.88
Definitie:	Wijze waarop het hoofdwoonvertrek, vanaf het trottoir voor het woonobject, bereikbaar is.		
Herkomst:	GFO-Gebouwen, december 1991		
Type:	numeriek		
Lengte:	1		
Eenheid:			
Domein:	Zie tabel		
Tabel:	1 = zonder trap 2 = via trap 3 = via lift 4 = via lift en trap		
Commentaar:	Optionaliteit: 1		

Woonobject			
Gegeven:	Binnenwerkse kernoppervlakte	Historie:nee	94.90
Definitie:	De som van de bruto-vloeroppervlakten van de bouwlagen van de woning op vloerniveau, met uitsluiting van: <ul style="list-style-type: none"> a. ruimten bestemd voor het uitoefenen van een bedrijf of beroep; b. ruimten die tot bewoning bestemd waren en waarvoor een vergunning voor de uitoefening van een bedrijf of beroep is verleend; c. het bij a. en b. behorende, verhoudingsgewijs (naar vloeroppervlakte) toegerekende aandeel in de ruimten voor gemeenschappelijk gebruik; d. kruipruimten aan de onderzijde van het gebouw; e. de gemeenschappelijke ruimten, indien ze geen gemeenschappelijke ruimten zijn die tot de ruimten van niet-zelfstandige woningen worden gerekend; f. garage(s), al dan niet bereikbaar via de binnenruimten van de woning; g. de al dan niet overdekte gebouwgebonden buitenruimten, zoals balkons, loggia's, dakterrassen; h. de ruimten met een vrije hoogte kleiner dan 1,5m; i. de voorberging bestemde ruimten, al dan niet bereikbaar via de binnenruimten van de woning en indien zij geen kasten zijn met een vloeroppervlakte van 1,5 m2 of kleiner; j. de grondoppervlakken van de wanden die de woning omgeven. 		
Herkomst:	NEN 2580 (2e druk, 1997)		
Type:	numeriek		
Lengte:	6		
Eenheid:	vierkante meter		
Domein:	0 - 999999		
Tabel:			
Commentaar:	Meegerekend moeten worden: <ul style="list-style-type: none"> - plinten bij de wanden die de woning omgeven; - vast meubilair, zoals aanrechten; - leidingen, radiatoren en andere verwarmingslichamen; - tarra-oppervlakte binnen de woning. Is een uit te sluiten ruimte binnen de woning aanwezig, zoals een berging, dan moet worden gemeten tot het hart van de wanden die deze ruimte omgeven. De definitie van binnenwerkse kernoppervlakte maakt deel uit van het informatieve deel van NEN 2580. Optionaliteit: 1		

Woonobject			
Gegeven:	Soort woonobject	Historie:ja	95.78
Definitie:	Indeling van woonverblijven volgens het CBS.		
Herkomst:	Afgeleid van CBS		
Type:	numeriek		
Lengte:	1		
Eenheid:			
Domein:	Zie tabel		
Tabel:	1 = woning 2 = recreatiewoning 3 = wooneenheid 4 = bijzonder woongebouw 5 = woonwagen 6 = woonboot 7 = overig woonverblijf		
Commentaar:	<p>De definities van de verschillende soorten woonverblijven volgens het CBS zijn te vinden in de Handleiding voor de administratieve woningtelling, CBS, 1992.</p> <p>Woning Een woning is een tot bewoning bestemd gebouw dat, vanuit bouwtechnisch oogpunt gezien, blijvend is bestemd voor permanente bewoning door een particulier huishouden.</p> <ul style="list-style-type: none"> - het tot bewoning bestemd gebouw dient zodanig te zijn gebouwd of verbouwd dat het voor particuliere bewoning geschikt is. - het tot bewoning bestemde gebouw dient te zijn voorzien van een eigen toegangsdeur die hetzij direct vanaf de openbare weg, hetzij via een gemeenschappelijke ruimte (zoals portiek, galerij, trappenhuis, corridor) toegang biedt tot de woonruimte. - het tot bewoning bestemde gebouw dient tenminste 14m² aan verblijfsruimte te bevatten. - het tot bewoning bestemde gebouw dient te beschikken over een toilet en over een keukeninrichting die is bestemd voor de bereiding van complete maaltijden. <p>Recreatiewoning Een recreatiewoning is een tot bewoning bestemd gebouw dat voldoet aan alle criteria die gelden voor woningen, maar waarvoor daarnaast tenminste een van de volgende criteria van toepassing is:</p> <ul style="list-style-type: none"> - het tot bewoning bestemde gebouw is voor vakantieoelinden bestemd - het tot bewoning bestemde gebouw is gelegen op officieel voor recreatie aangewezen terrein <p>Wooneenheid Een wooneenheid is een deel van een tot bewoning bestemd gebouw dat, vanuit bouwtechnisch oogpunt, blijvend is bestemd voor permanente bewoning door een particulier huishouden en dat voldoet aan alle criteria die van toepassing zijn op woningen, behalve aan het vierde criterium vanwege het ontbreken van een keukeninrichting die bestemd is voor het bereiden van complete maaltijden en/of het ontbreken van een toilet, terwijl die ruimte bovendien gelegen is in een gebouw dat ter compensatie van deze aan de wooneenheid ontbrekende elementen gemeenschappelijke voorzieningen bevat. De operationele criteria voor wooneenheden zijn:</p> <ul style="list-style-type: none"> - het deel van een tot bewoning bestemd gebouw dient zodanig te zijn gebouwd of verbouwd dat het voor particuliere bewoning geschikt is; - het deel van een tot bewoning bestemd gebouw dient te zijn voorzien van een eigen toegangsdeur die hetzij direct vanaf de openbare weg, hetzij via een gemeenschappelijke ruimte (zoals portiek, galerij, trappenhuis, corridor) toegang biedt tot de woonruimte; - het deel van een tot bewoning bestemd gebouw dient tenminste 14m² aan verblijfsruimte te bevatten; - het gebouw waarin de wooneenheid gelegen is, dient te beschikken over een 		

	<p>(gemeenschappelijke) toilet en over een (gemeenschappelijk) keukeninrichting die is bestemd voor de bereiding van complete maaltijden;</p> <ul style="list-style-type: none"> - het gebouw waarin de wooneenheid gelegen is, is gebouwd of verbouwd met bestemming 'bewoning door meerdere particuliere huishoudens'; - het deel van een tot bewoning bestemd gebouw bevindt zich niet in een bedrijfsgebouw voor de horeca of in een bijzonder woongebouw. <p>Bijzonder woongebouwen</p> <p>Een bijzonder woongebouw is een gebouwencomplex, gebouw of deel van een gebouw, dat volgens de bouw of verbouw blijvend bestemd is voor permanente bewoning door een institutioneel huishouden.</p> <p>De operationele criteria voor bijzondere woongebouwen zijn:</p> <ul style="list-style-type: none"> - het gebouw of gebouwencomplex heeft een adres; - het gebouw of gebouwencomplex is bestemd voor permanente bewoning; - het gebouw of gebouwencomplex is in gebruik door een rechtspersoon; - deze rechtspersoon valt binnen een van de bedrijfspgroepen zoals vermeld in de 'Handleiding voor de administratieve woningtelling', 1992; - De rechtspersoon gebruikt het gebouw(encomplex) voor permanente huisvesting en bedrijfsmatige huishoudelijke verzorging van een verzameling personen. <p>Optionaliteit: 1</p>
--	--

Woonobject			
Gegeven:	Woonoppervlakte	Historie:nee	95.60
Definitie:	De som van de netto-vloeroppervlakten van de vertrekken van de woning.		
Herkomst:	NEN 2580 (2e druk, 1997)		
Type:	numeriek		
Lengte:	6		
Eenheid:	vierkante meter		
Domein:	0- 999999		
Tabel:			
Commentaar:	<p>Tot de vertrekken behoren huiskamers, eetkamers, slaapkamers, werk-, eet- en woonkeukens en voorts andere binnenruimte, geschikt voor bewoningsdoeleinden, indien ze ten minste 4 m2 groot zijn.</p> <p>De definitie van Woonoppervlakte maakt deel uit van het informatieve deel van NEN 2580.</p> <p>Optionaliteit: 1</p>		

WOZ-object			
Gegeven:	*Eigenaar	Historie:ja	94.12
Definitie:	De eigenaar van een WOZ-object.		
Herkomst:			
Type:	relatie		
Lengte:			
Eenheid:			
Domein:			
Tabel:			
Commentaar:	<p>De eigenaar is degene die bij het begin van het belastingjaar van een onroerende zaak het genot heeft krachtens eigendom, bezit of beperkt recht (GFO-Objectgebonden Heffingen, juli 1996: belastingplichtige Onroerende-zaakbelastingen).</p> <p>Een WOZ-object heeft 1 subject als eigenaar. Een subject kan eigenaar zijn van 0, 1 of meer WOZ-objecten.</p>		

WOZ-object			
Gegeven:	*Gebruiker	Historie:ja	94.17
Definitie:	De gebruiker van een WOZ-object.		
Herkomst:			
Type:	relatie		
Lengte:			
Eenheid:			
Domein:			
Tabel:			
Commentaar:	De gebruiker is degene die bij het begin van het belastingjaar een onroerende zaak al dan niet krachtens eigendom, bezit, beperkt recht of persoonlijk recht gebruikt (GFO-Objectgebonden Heffingen, juli 1996: belastingplichtige Onroerende-zaakbelastingen). Een WOZ-object heeft 0 (leegstand) of 1 subject als gebruiker. Een subject kan gebruiker zijn van 0, 1 of meer WOZ-objecten.		

WOZ-object			
Gegeven:	*Hoofdadres van een WOZ-object	Historie:ja	94.21
Definitie:	Het hoofdadres een WOZ-object.		
Herkomst:			
Type:	relatie		
Lengte:			
Eenheid:			
Domein:			
Tabel:			
Commentaar:	Elk WOZ-object wordt uniek geïdentificeerd door een hoofdadres. Zo nodig wordt hierbij gebruik gemaakt van het gegeven Locatieomschrijving. Een WOZ-object heeft 1 locatieadres als hoofdadres. Eén locatieadres kan hoofdadres zijn van 0, 1 of meer WOZ-objecten.		

WOZ-object			
Gegeven:	*Huishouden is gehuisvest in WOZ-object	Historie:nee	96.01
Definitie:	Het WOZ-object waarin een of meer huishoudens wonen.		
Herkomst:			
Type:	relatie		
Lengte:			
Eenheid:			
Domein:			
Tabel:			
Commentaar:	Een huishouden is woonachtig in 1 WOZ-object. In 1 WOZ-object kunnen 0, 1 of meer huishoudens wonen.		

WOZ-object			
Gegeven:	*Kadastraal object bij een WOZ-object	Historie:nee	94.29
Definitie:	Het WOZ-object waarvan het kadastraal object geheel of gedeeltelijk deel uitmaakt.		
Herkomst:			
Type:	relatie		
Lengte:			
Eenheid:			
Domein:			
Tabel:			
Commentaar:	Een kadastraal object behoort tot 1 of meer WOZ-objecten. Eén WOZ-object is op 1 of meer kadastrale objecten gelegen.		

WOZ-object			
Gegeven:	*Nevenadres van een WOZ-object	Historie:nee	94.50
Definitie:	De eventuele nevenadressen van een WOZ-object.		
Herkomst:			
Type:	relatie		
Lengte:			
Eenheid:			
Domein:			
Tabel:			
Commentaar:	Een WOZ-object heeft 0, 1 of meer locatieadressen als nevenadres. Eén locatieadres kan nevenadres zijn van 0, 1 of meer WOZ-objecten.		

WOZ-object			
Gegeven:	*Overig bouwwerk behoort tot WOZ-object	Historie:nee	94.52
Definitie:	Het WOZ-object waarvan het overig bouwwerk geheel of gedeeltelijk deel uitmaakt.		
Herkomst:			
Type:	relatie		
Lengte:			
Eenheid:			
Domein:			
Tabel:			
Commentaar:	Een overig bouwwerk behoort tot 1 of meer WOZ-objecten. Een WOZ-object bestaat uit 0, 1 of meer overige bouwwerken.		

WOZ-object			
Gegeven:	*Verblijfsobject behoort tot WOZ-object	Historie:ja	94.60
Definitie:	Het WOZ-object waarvan het verblijfsobject geheel of gedeeltelijk deel uitmaakt.		
Herkomst:			
Type:	relatie		
Lengte:			
Eenheid:			
Domein:			
Tabel:			
Commentaar:	Een verblijfsobject behoort tot 1 of meer WOZ-objecten. Een WOZ-object bestaat uit 0, 1 of meer verblijfsobjecten.		

WOZ-object			
Gegeven:	Activiteit feitelijk	Historie:ja	94.81
Definitie:	Classificatie van de feitelijk gebruik dat wordt gemaakt van het WOZ-object.		
Herkomst:			
Type:	numeriek		
Lengte:	4		
Eenheid:			
Domein:	Zie tabel		
Tabel:	<p>1000 = doeleinden voor wonen 1001 = eensgezinswoning 1002 = bejaardenwoning 1004 = recreatiewoning 1005 = meergezinswoning 1006 = dienstwoning 1007 = zorgwoonverblijf 1008 = aanleunwoonverblijf 1009 = bejaardenwoonverblijf (in bejaardenoord, centrale keuken) 1010 = jongerenwooneenheid 1011 = gehandicaptenwooneenheid</p> <p>2000 = doeleinden voor niet-wonen 2100 = doeleinden voor handel, horeca en bedrijf 2110 = detailhandel 2120 = cafe/bar/restaurant 2130 = hotel/logies 2150 = kantoor 2160 = opslag en distributie 2170 = fabricage en productie 2180 = onderhoud en reparatie 2190 = laboratoria 2199 = overige</p> <p>2200 = doeleinden voor cultuur 2210 = wijk-/buurt-/verenigingsactiviteiten 2220 = congres 2230 = theater en concert 2240 = musea 2250 = expositie 2260 = bioscoop 2270 = bibliotheek 2299 = overige</p> <p>2300 = doeleinden voor recreatie 2310 = sport buiten 2320 = sport binnen 2330 = recreatie 2340 = zwembad 2350 = dierenverzorging 2360 = natuur en landschap 2399 = overige</p> <p>2400 = doeleinden voor agrarisch bedrijf 2410 = akkerbouw 2420 = veeteelt 2430 = tuinbouw 2440 = gemengd bedrijf 2499 = overige</p> <p>2500 = doeleinden voor onderwijs 2510 = kinderopvang 2520 = basisschool 2530 = algemeen voortgezet onderwijs 2540 = hoger beroepsonderwijs 2550 = academisch onderwijs 2560 = bijzonder onderwijs 2570 = vrijetijds onderwijs 2599 = overige</p>		

	<p>2600 = doeleinden voor gezondheidszorg 2610 = ziekenhuis 2620 = polikliniek 2630 = praktijkruimte 2640 = verpleegtehuis 2650 = verzorgingstehuis en bejaardentehuis 2660 = dagverblijf 2670 = wijkverzorging 2680 = psychiatrische inrichting 2699 = overige</p> <p>2700 = doeleinden voor verkeer 2710 = stalling (fietsen/auto's) 2720 = wegverkeer 2730 = spoorwegverkeer 2740 = luchtvaart 2750 = scheepvaart 2799 = overige</p> <p>2800 = doeleinden voor nutsvoorzieningen 2810 = waternuts doeleinden 2820 = gas 2830 = electriciteit 2840 = CAI 2850 = telecommunicatie 2860 = waterschaps en waterverdediging 2899 = overige</p> <p>2900 = andere doeleinden van openbaar nut 2910 = gemeentehuis 2920 = politie 2930 = brandweer 2940 = gevangenis/gesticht 2950 = begraafplaats/crematorium 2960 = godsdienst (kerk, klooster e.d.) 2970 = defensie 2999 = overige</p> <p>3000 = leegstand</p>
Commentaar:	<p>Een gemengde bestemming kan worden vastgelegd door twee of meer codes te registreren. Deze tabel is gelijk aan die van de gegevens 'Bouwkundige bestemming oorspronkelijk' en 'Bouwkundige bestemming actueel'. Toegevoegd is een code voor leegstand.</p> <p>Kardinaliteit: Een WOZ-object kan meer dan 1 Activiteit feitelijk hebben. Optionaliteit: 1</p>

WOZ-object			
Gegeven:	Huurprijs	Historie:nee	95.34
Definitie:	De prijs welke per maand bij huur en verhuur is verschuldigd voor het enkele gebruik van het WOZ-object.		
Herkomst:	Naar: Huurprijzenwet Woonruimte, art. 1 e		
Type:	numeriek		
Lengte:	6		
Eenheid:	gulden		
Domein:	0 - 999999		
Tabel:			
Commentaar:	<p>Door de passage 'het enkele gebruik' worden overige betalingsverplichtingen, zoals servicekosten en energiekosten, uitgesloten.</p> <p>Optionaliteit: 0</p>		

WOZ-object			
Gegeven:	Huurprijs (euro)	Historie:nee	96.08
Definitie:	De prijs welke per maand bij huur en verhuur is verschuldigd voor het enkele gebruik van het WOZ-object in euro.		
Herkomst:	Naar: Huurprijzenwet Woonruimte, art. 1 e		
Type:	numeriek		
Lengte:	6		
Eenheid:	euro		
Domein:	0 - 999999		
Tabel:			
Commentaar:	Door de passage 'het enkele gebruik' worden overige betalingsverplichtingen, zoals servicekosten en energiekosten, uitgesloten. Optionaliteit: 0		

WOZ-object			
Gegeven:	Peildatum huurprijs	Historie:nee	96.15
Definitie:	De datum waarop de geregistreerde huurprijs is bepaald.		
Herkomst:			
Type:	datum/tijd		
Lengte:	8		
Eenheid:			
Domein:	jjjjmdd, jjjjmm00, jjjj0000		
Tabel:			
Commentaar:	Optionaliteit: 0		

WOZ-object			
Gegeven:	Vastgestelde waarde	Historie:ja	95.85
Definitie:	Waarde van het WOZ-object zoals die in het kader van de Wet Waardering Onroerende Zaken is vastgesteld in gehele guldens.		
Herkomst:	Stuf-WOZ, 31-10-1995, p. 109		
Type:	Numeriek		
Lengte:	11		
Eenheid:	gulden		
Domein:	0 - 99.999.999.999		
Tabel:			
Commentaar:	In Stuf-WOZ heeft dit gegeven elementnummer 15.10. Dit nummer wordt echter ook in de GBA gebruikt. Optionaliteit: 0		

WOZ-object			
Gegeven:	Vastgestelde waarde (euro)	Historie:ja	96.17
Definitie:	Waarde van het WOZ-object zoals die in het kader van de Wet Waardering Onroerende Zaken is vastgesteld in gehele euro.		
Herkomst:	Naar: Stuf-WOZ, 31-10-1995, p. 109		
Type:	numeriek		
Lengte:	11		
Eenheid:	euro		
Domein:	0 - 99.999.999.999		
Tabel:			

Commentaar:	Optionaliteit: 0
--------------------	------------------

WOZ-object			
Gegeven:	Waardepeildatum	Historie:ja	15.20
Definitie:	De datum waarnaar de waarde van het WOZ-object wordt bepaald.		
Herkomst:	Stuf-WOZ, 31 oktober 1995, p. 110		
Type:	datum/tijd		
Lengte:	8		
Eenheid:			
Domein:	jjjj0101		
Tabel:			
Commentaar:	De waardepeildatum wordt altijd gesteld op 1 januari van een bepaald jaar. Optionaliteit: 0		

WOZ-object			
Gegeven:	WOZ-objectnummer	Historie:nee	01.01
Definitie:	Uniek identificerend administratienummer van een WOZ-object zoals toegekend door de gemeente waarin het WOZ-object is gelegen.		
Herkomst:	Stuf-WOZ, 31 oktober 1995, p. 78		
Type:	numeriek		
Lengte:	12		
Eenheid:			
Domein:	De eerste vier cijfers: een code die voorkomt in de tabel Gemeenten (tabel 33) van de Gemeentelijke Basisadministratie Persoonsgegevens (GBA); De laatste acht cijfers: 00000000 - 99999999		
Tabel:			
Commentaar:	<p>Dit gegeven is overgenomen uit het Stuf-WOZ. Het gegeven is essentieel voor de koppeling van de verschillende gegevensgroepen die betrekking hebben op één WOZ-object. Het nummer moet uniek zijn. De eerste vier cijfers van het nummer komen overeen met de gemeentecode. De gemeente is er verantwoordelijk voor dat de volgende acht cijfers een uniek nummer binnen de gemeente vormen. Het gebruik van een uniek nummer in plaats van een unieke identificatie op basis van gemeente, straatnaam, huisnummer, huisletter, huisnummertoevoeging, aanduiding bij huisnummer, eventueel aangevuld met een locatieomschrijving, vereenvoudigt de verwerking door de afnemers aanzienlijk. Gemeenten zijn op grond van Stuf-WOZ verplicht een WOZ-objectnummer toe te kennen.</p> <p>N.B. In Stuf-WOZ is geen rekening gehouden met gemeentelijke herindelingen. Hierdoor verandert de gemeentecode en zou dus ook het volgnummer moeten worden aangepast om een nieuw uniek nummer te krijgen. Aanbevolen wordt de oude gemeentecode te handhaven. Voorlopig is in het GFO-Basisgegevens echter de Stuf-WOZ-definitie en omschrijving aangehouden. De Waarderingkamer komt in een nieuwe uitgave van STUF-WOZ met een oplossing voor dit probleem.</p> <p>Optionaliteit: 1</p>		

Zakelijk recht			
Gegeven:	*Code van een zakelijk recht	Historie:nee	94.10
Definitie:	Een verwijzing naar de codelijst van zakelijke rechten.		
Herkomst:			
Type:	relatie		
Lengte:			
Eenheid:			
Domein:			
Tabel:			
Commentaar:	Een zakelijk recht wordt door 1 code gekarakteriseerd. Een code kan voor 0, 1 of meer zakelijke rechten in gebruik zijn.		

Zakelijk recht			
Gegeven:	*Subject heeft zakelijk recht	Historie:nee	94.55
Definitie:	Een verwijzing die aangeeft welk subject zakelijk gerechtigd is.		
Herkomst:			
Type:	relatie		
Lengte:			
Eenheid:			
Domein:			
Tabel:			
Commentaar:	Een subject kan over 0, 1 of meer zakelijke rechten beschikken. Een zakelijk recht is van 1 subject.		

Zakelijk recht			
Gegeven:	*Zakelijk recht rust op kadastraal object	Historie:nee	94.65
Definitie:	Het zakelijk recht dat op een kadastraal object rust.		
Herkomst:			
Type:	relatie		
Lengte:			
Eenheid:			
Domein:			
Tabel:			
Commentaar:	Op een kadastraal object kunnen 0, 1 of meer zakelijke rechten zijn gevestigd. Een zakelijk recht rust op 1 kadastraal object.		

Zakelijk recht			
Gegeven:	Einddatum zakelijk recht	Historie:nee	95.26
Definitie:	De datum waarop de notariële akte of een ander brondocument is ingeschreven, waaruit blijkt dat het zakelijk recht op het kadastraal object niet meer geldt.		
Herkomst:			
Type:	datum/tijd		
Lengte:	8		
Eenheid:			
Domein:	jjjjmmdd, jjjjmm00, jjjj0000, 00000000		
Tabel:			
Commentaar:	Optionaliteit: 0		

Zakelijk recht			
Gegeven:	Indicatie zakelijk recht met meer zaken verkregen	Historie:nee	95.38
Definitie:	De aanduiding dat het betreffende onroerend goed samen met een ander onroerend goed in een akte onder één koopbedrag is verkregen.		
Herkomst:	GFO-GKS, november 1990		
Type:	logisch		
Lengte:	1		
Eenheid:			
Domein:	J/N		
Tabel:			
Commentaar:	Het andere onroerend goed kan ook in een andere gemeente zijn gelegen. Optionaliteit: 1		

Zakelijk recht			
Gegeven:	Ingangsdatum zakelijk recht	Historie:nee	95.48
Definitie:	De datum waarop de notariële akte is ingeschreven of anderszins een brondocument waar het zakelijk recht op berust is ingeschreven.		
Herkomst:	GFO-GKS, november 1990		
Type:	datum/tijd		
Lengte:	8		
Eenheid:			
Domein:	jjjjmdd, jjjjmm00, jjjj0000, 00000000		
Tabel:			
Commentaar:	Optionaliteit: 1		

Zakelijk recht			
Gegeven:	Koopjaar zakelijk recht	Historie:nee	95.51
Definitie:	Het jaar van overschrijving van de koopakte.		
Herkomst:	R.B.M. ten Kroode, het gemeentekadaster en de automatisering van de kadastrale registratie, VNG Uitgeverij 1989, p. 87		
Type:	datum/tijd		
Lengte:	4		
Eenheid:			
Domein:	JJJJ, 0000		
Tabel:			
Commentaar:	Optionaliteit: 0		

Zakelijk recht			
Gegeven:	Koopsom zakelijk recht	Historie:nee	95.52
Definitie:	Het bedrag, vermeld in het overgeschreven stuk, waarvoor het recht op het onroerend goed of de onroerende goederen is verkregen.		
Herkomst:	GFO-GKS, november 1990		
Type:	numeriek		
Lengte:	9		
Eenheid:	gulden		
Domein:	0 - 999999999		
Tabel:			

Commentaar:	Gegeven wordt alleen ingevuld wanneer het zakelijk recht in zijn geheel is overgedragen. Zie ook 'Indicatie zakelijk recht met meer zaken verkregen'. Optionaliteit: 0
--------------------	---

Zakelijk recht			
Gegeven:	Koopsom zakelijk recht (euro)	Historie:nee	96.11
Definitie:	Het bedrag, vermeld in het overgeschreven stuk, waarvoor het recht op het onroerend goed of de onroerende goederen is verkregen in euro.		
Herkomst:	Naar: GFO-GKS, november 1990		
Type:	numeriek		
Lengte:	9		
Eenheid:	euro		
Domein:	0 - 999999999		
Tabel:			
Commentaar:	Gegeven wordt alleen ingevuld wanneer het zakelijk recht in zijn geheel is overgedragen. Zie ook 'Indicatie zakelijk recht met meer zaken verkregen'. Optionaliteit: 0		

Zakelijk recht			
Gegeven:	Noemer aandeel zakelijk recht	Historie:nee	95.61
Definitie:	De noemer van de breuk die het aandeel in het zakelijk recht aangeeft dat de gerechtigde heeft.		
Herkomst:	GFO-GKS, november 1990		
Type:	numeriek		
Lengte:	8		
Eenheid:			
Domein:	0 - 999999999		
Tabel:			
Commentaar:	<p>Het aandeel van de gerechtigde kan onbekend zijn (breuk =0/0), in welk geval het totale aandeel gevuld is. De gerechtigde maakt dan deel uit van een zogenaamde medegerechtigdengroep. Dit is een groep van gerechtigden op een zakelijk recht, wier groepsverband er alleen uit bestaat dat elke gerechtigde een onbekend aandeel heeft in een zakelijk recht op een object, terwijl het aandeel van de leden van de groep in zijn totaal wel bekend is.</p> <p>Eigenlijk horen de gegevens Noemer en Teller aandeel zakelijk recht te staan op de relatie *Subject heeft zakelijk recht. In de Massale Output van het Kadaster aan gemeenten worden deze gegevens geleverd bij het Zakelijk recht.</p> <p>Optionaliteit: 1</p>		

Zakelijk recht			
Gegeven:	Teller aandeel zakelijk recht	Historie:nee	95.81
Definitie:	De teller van de breuk die het aandeel in het zakelijk recht aangeeft dat de gerechtigde heeft.		
Herkomst:	GFO-GKS, november 1990		
Type:	numeriek		
Lengte:	8		
Eenheid:			
Domein:	0 - 99999999		
Tabel:			
Commentaar:	<p>Het aandeel van de gerechtigde kan onbekend zijn (breuk =0/0), in welk geval het totale aandeel gevuld is. De gerechtigde maakt dan deel uit van een zogenaamde medegerechtigdengroep. Dit is een groep van gerechtigden op een zakelijk recht, wier groepsverband er alleen uit bestaat dat elke gerechtigde een onbekend aandeel heeft in een zakelijk recht op een object, terwijl het aandeel van de leden van de groep in zijn totaal wel bekend is.</p> <p>Eigenlijk horen de gegevens Noemer en Teller aandeel zakelijk recht te staan op de relatie *Subject heeft zakelijk recht. In de Massale Output van het Kadaster aan gemeenten worden deze gegevens geleverd bij het Zakelijk recht.</p> <p>Optionaliteit: 1</p>		

Nevenvestiging			
Gegeven:	*Nevenvestiging	Historie:nee	94.63
Definitie:	Een verwijzing die aangeeft dat de ene niet-natuurlijke persoon een nevenvestiging is van de andere.		
Herkomst:			
Type:	relatie		
Lengte:			
Eenheid:			
Domein:			
Tabel:			
Commentaar:	Een niet-natuurlijk persoon als nevenvestiging is nevenvestiging van 1 andere niet-natuurlijke persoon. Een niet-natuurlijk persoon kan 0, 1 of meer nevenvestigingen hebben.		

Persoonlijk identiteitsbewijs			
Gegeven:	*Soort identiteitsbewijs	Historie:nee	96.34
Definitie:	Het identiteitsbewijs dat de persoon bezit, zoals bedoeld in artikel 1 Wet op de Identificatieplicht en toegestaan is voor aanvraag en onderzoek bij uitkeringen.		
Herkomst:	Cliënt Volg Communicatie Stelsel (CVCS)		
Type:	relatie		
Lengte:			
Eenheid:			
Domein:			
Tabel:			
Commentaar:	Een identiteitsbewijs wordt door 1 code gekarakteriseerd. Een code kan voor 0, 1 of meer natuurlijke personen in gebruik zijn.		

Persoonlijk identiteitsbewijs			
Gegeven:	*Identiteitsbewijs van een natuurlijk persoon	Historie:nee	96.35
Definitie:	Het identiteitsbewijs dat een natuurlijk persoon bezit.		
Herkomst:			
Type:	relatie		
Lengte:			
Eenheid:			
Domein:			
Tabel:			
Commentaar:	Een natuurlijk persoon beschikt over 0, 1 of meer identiteitsbewijzen.		

Persoonlijk identiteitsbewijs			
Gegeven:	Nummer identiteitsbewijs	Historie:nee	96.38
Definitie:	Het nummer dat is vermeld op het identiteitsbewijs zoals bedoeld in artikel 1 Wet op de Identificatieplicht.		
Herkomst:			
Type:	alfanumeriek		
Lengte:	30		
Eenheid:			
Domein:			
Tabel:			
Commentaar:	Optionaliteit: 1		

Soort identiteitsbewijs			
Gegeven:	*Soort identiteitsbewijs	Historie:nee	96.34
Definitie:	Het identiteitsbewijs dat de persoon bezit, zoals bedoeld in artikel 1 Wet op de Identificatieplicht en toegestaan is voor aanvraag en onderzoek bij uitkeringen.		
Herkomst:	Cliënt Volg Communicatie Stelsel (CVCS)		
Type:	relatie		
Lengte:			
Eenheid:			
Domein:			
Tabel:			
Commentaar:	Een identiteitsbewijs wordt door 1 code gekarakteriseerd. Een code kan voor 0, 1 of meer natuurlijke personen in gebruik zijn.		

Soort identiteitsbewijs			
Gegeven:	Identiteitsbewijs (code)	Historie:nee	96.36
Definitie:	De code behorende bij de tabel van identiteitsbewijzen van het Cliënt Volg Communicatie Stelsel (CVCS).		
Herkomst:			
Type:	numeriek		
Lengte:	2		
Eenheid:			
Domein:	Zie tabel		
Tabel:	01 = paspoort 02 = Europese identiteitskaart 03 = toeristenkaart 04 = gemeentelijke identiteitskaart 05 = verblijfsdocument van de Vreemdelingendienst 06 = vluchtelingenpaspoort 07 = vreemdelingenpaspoort 08 = paspoort met aantekening vergunning tot verblijf 09 = (electronisch) W-document		
Commentaar:	Optionaliteit: 0		

Soort identiteitsbewijs			
Gegeven:	Omschrijving identiteitsbewijs	Historie:nee	96.39
Definitie:	De beschrijving behorende bij de tabel van identiteitsbewijzen van het Cliënt Volg Communicatie Stelsel (CVCS).		
Herkomst:			
Type:	alfanumeriek		
Lengte:	50		
Eenheid:			
Domein:	Zie tabel		
Tabel:	01 = paspoort 02 = Europese identiteitskaart 03 = toeristenkaart 04 = gemeentelijke identiteitskaart 05 = verblijfsdocument van de Vreemdelingendienst 06 = vluchtelingenpaspoort 07 = vreemdelingenpaspoort 08 = paspoort met aantekening vergunning tot verblijf 09 = (electronisch) W-document		
Commentaar:	Optionaliteit: 0		